



SCHULE - WAS DANN? ANGEBOTSWEGWEISER 2024/2025

zur beruflichen Orientierung für
Jugendliche und junge Erwachsene

Foto: rawpixel.com via freepik.com

IMPRESSUM

Herausgebende Institutionen

Wissenschaftsstadt Darmstadt

Jugendamt
Kinder- und Jugendförderung
Koordination Jugendberufshilfe & Schulsozialarbeit
Frankfurter Straße 71
64293 Darmstadt

Telefon 06151 31 3969
Mail: jugendberufshilfe@darmstadt.de
Web: www.darmstadt.de

Landkreis Darmstadt-Dieburg

Jugendamt
Kinder- und Jugendförderung
Fachstelle Jugendberufswegebegleitung / OloV
Mina-Rees-Str. 2
64295 Darmstadt

Telefon 06151 881 1394
Mail: jbh@ladadi.de
Web: www.kijufoe-dadi.de

Redaktion

Julia Range

Stand

September 2024

Foto: freepik.com





Grußworte	4
Beratung und Begleitung Die Beratungs- und Begleitungsangebote richten sich an junge Menschen mit Startschwierigkeiten beim Übergang von der Schule in Ausbildung und Beruf. Sie sollen dabei unterstützen individuelle Schwierigkeiten zu überwinden und bei allen Fragen rund um Bewerbung, Ausbildung und Berufswahl begleiten.	7
Berufliche Vorbereitung und Qualifizierung Die Angebote zur Berufsvorbereitung und Qualifizierung unterstützen junge Menschen bei der Entdeckung eigener Interessen und Fähigkeiten und helfen so persönliche Wünsche und Ziele zu konkretisieren. Die Maßnahmen führen zudem an den Ausbildungs- und Arbeitsmarkt heran und ermöglichen die Chance, fehlende Qualifikationen oder Kompetenzen außerschulisch zu erwerben.	41
Ausbildung In diesem Kapitel sind Angebote rund um das Thema Ausbildung zu finden. Jugendliche und junge Erwachsene können hier außerbetrieblich berufliche Qualifikationen erwerben.	81
Freiwilligendienste Die Angebote der Freiwilligendienste in der Region sind in diesem Kapitel zu finden	85
Schulische Ausbildung Hier finden sich Angebote, die jungen Menschen eine vollschulische Ausbildung ermöglichen.	91

Den Angebotswegweiser gibt es auch online!



GRÜßWORT

BARBARA AKDENIZ



Sehr geehrte Lehr- und Fachkräfte,

die möglichen Wege nach der Schule sind so vielfältig wie die Absolventinnen und Absolventen selbst. Es gibt nicht den einen Weg in das Berufsleben, sondern zahlreiche Orientierungs- und Qualifizierungsmöglichkeiten – und die Wahl für eine Option bedeutet nicht, für immer festgelegt zu sein und später nicht noch einmal eine ganz andere Richtung einschlagen zu können. Das ist gut so, kann aber auch überfordern. Ein neuer Lebensabschnitt beginnt, und es eröffnen sich zunächst scheinbar unzählige Optionen und Entscheidungen.

Genau deshalb gibt es in der Wissenschaftsstadt Darmstadt ein umfangreiches Angebot an Anlaufstellen, die beim Übergang Schule-Beruf unterstützen – sei es beim Erkunden der eigenen Interessen und Fähigkeiten, Hilfestellung bei Bewerbungen oder bei der Lebenswegeplanung. Neben diesen Unterstützungsangeboten zeigt dieser Angebotswegweiser aber auch konkrete Bildungsangebote von Fach- und Berufsschulen auf, bei denen junge Menschen sich auf das Berufsleben vorbereiten oder sogar einen Abschluss erreichen können. Wer noch nicht ganz entschieden ist, kann sich alternativ zunächst während eines Freiwilligenjahrs ausprobieren. Auch hierzu finden sich in dieser Broschüre Informationen und Kontakte.

Die Wissenschaftsstadt Darmstadt hat sich zum Ziel gesetzt, dass kein junger Mensch am Übergang Schule-Beruf allein gelassen wird. Die vorliegende Broschüre und die dahinterstehenden Angebote wollen ihren Teil dazu beitragen und helfen, den Weg zu weisen. Ich danke allen Akteurinnen und Akteuren sehr für ihr Engagement für die Zukunft der jungen Menschen. Auch die lokalen Betriebe profitieren – sie sind auf engagierte Fachkräfte angewiesen.

Über die ausgewiesenen Ansprechpersonen können die Einrichtungen direkt kontaktiert werden. Bei Fragen und Anregungen stehen zudem gerne die Mitarbeitenden der Jugendberufshilfe im Jugendamt der Wissenschaftsstadt Darmstadt zur Verfügung.

Barbara Akdeniz
Sozial- und Jugenddezernentin der
Wissenschaftsstadt Darmstadt

GRÜßWORT CHRISTEL SPRÖBLER



Wie soll es für mich nach der Schule weitergehen? Welche Wege gibt es überhaupt? Wo liegen meine Interessen, Talente und Begabungen? Welcher Beruf passt zu mir und bietet mir eine gute berufliche Perspektive?

Viele Jugendliche und junge Erwachsene stellen sich nach ihrem Schulabschluss diese oder ähnliche Fragen. Die Entscheidung, welcher berufliche Weg eingeschlagen wird, ist weitreichend und daher oft herausfordernd. Nicht alle Jugendlichen fühlen sich dem gewachsen und sind in der Lage, diesen Schritt selbstständig und gut zu meistern.

In den vergangenen Jahren hat sich der Angebotswegweiser als erfolgreiches und wichtiges Beratungs- und Unterstützungsinstrument etabliert, um die Vielzahl an möglichen beruflichen Perspektiven in Einklang mit den Interessen und Stärken der Schulabgängerinnen und Schulabgänger zu bringen. Junge Menschen, deren Eltern sowie pädagogische Fachkräfte und Multiplikatoren im Landkreis Darmstadt-Dieburg und der Wissenschaftsstadt Darmstadt soll der Angebotswegweiser im Orientierungsprozess bestärken und unterstützen.

Der Wegweiser bietet einen umfassenden Überblick zu Angeboten und Maßnahmen aus den Bereichen:

- Beratung und Begleitung
- Berufliche Vorbereitung und Qualifikation
- Ausbildungen sowie schulische Ausbildungen
- Freiwilligendienste

Zusätzlich zum Angebotswegweiser gibt es weiterhin die App „Schule – Was dann?“. Sie begleitet junge Menschen in der Region durch den Berufswahlprozess und enthält viele Informationen zur beruflichen Orientierung, Berufswahl sowie Anlaufstellen vor Ort.

Bei allen teilnehmenden Trägern bedanke ich mich herzlich für die wertvolle Kooperation und Kontinuität. Um die Zusammenarbeit in der Region zu stärken und alle Angebote im Orientierungsprozess, die es für Jugendliche und junge Erwachsene im Landkreis Darmstadt- Dieburg und der Wissenschaftsstadt Darmstadt gibt, bekannt zu machen, leisten Sie einen sehr wichtigen Beitrag.

A handwritten signature in black ink, appearing to read 'Christel Spröbler'. The signature is fluid and cursive.

Christel Spröbler
Sozial- und Jugenddezernentin des
Landkreises Darmstadt-Dieburg



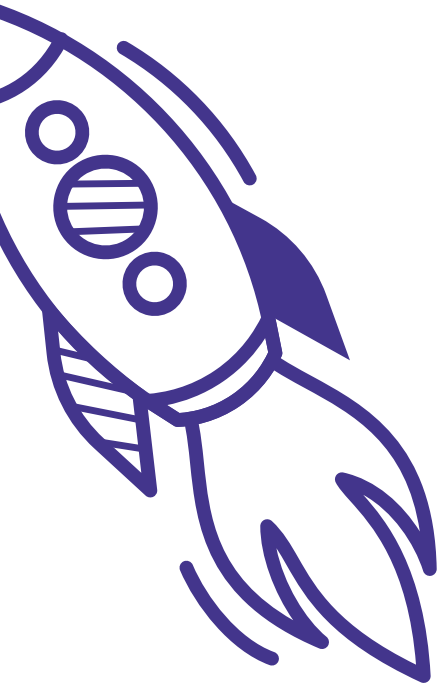

BERATUNG UND BEGLEITUNG

Allgemeine Bildungsberatung HC Darmstadt-Dieburg

Angebotsbeschreibung

Allgemeine Bildungsberatung: persönlich - vertraulich - neutral - kostenfrei

Unterstützung bei folgenden Themen:

- Entwicklung von persönlichen Perspektiven in Job und Beruf
- Bewerbungsvorhaben: persönliche Stärken erkennen und nutzen
- Neue Wege in der Berufslaufbahn finden, Weiterentwicklung planen
- Beruflicher Einstieg oder Wiedereinstieg
- Geeignete Angebote finden für Fortbildung, Weiterbildung oder Umschulung

Einzelberatungen oder Gruppenberatungen sind möglich

Ziele

- Perspektiven für die berufliche Entwicklung erarbeiten
- Persönlich passende Weiterbildung finden

Formalitäten

Berufsfelder branchenübergreifend	<input checked="" type="checkbox"/> ja <input type="checkbox"/> nein	Beginn jederzeit	<input checked="" type="checkbox"/> ja <input type="checkbox"/> nein
Dauer individuell	<input checked="" type="checkbox"/> ja <input type="checkbox"/> nein	Zuwendung durch Jobcenter notwendig	<input type="checkbox"/> ja <input checked="" type="checkbox"/> nein
Teilnahme kostenfrei	<input checked="" type="checkbox"/> ja <input type="checkbox"/> nein	Zugang durch Bildungsgutschein	<input type="checkbox"/> ja <input checked="" type="checkbox"/> nein

Zielgruppe

Altersbegrenzung	<input type="checkbox"/> ja <input checked="" type="checkbox"/> nein	Alle Geschlechter	<input checked="" type="checkbox"/> ja <input type="checkbox"/> nein
Schulabschluss	<input type="checkbox"/> notwendig <input type="checkbox"/> m <input type="checkbox"/> w <input type="checkbox"/> d	Ausbildung begonnen	<input type="checkbox"/> ja <input checked="" type="checkbox"/> nein
Schulpflicht erfüllt	<input type="checkbox"/> ja <input checked="" type="checkbox"/> nein	Rechtkreisübergreifend	<input checked="" type="checkbox"/> ja <input type="checkbox"/> nein
Migration/Fluchterfahrung	<input type="checkbox"/> ja <input checked="" type="checkbox"/> nein	wohnotunabhängig	<input checked="" type="checkbox"/> ja <input type="checkbox"/> nein <input type="checkbox"/> SGB II <input type="checkbox"/> SGB III <input type="checkbox"/> SGB VIII

Zusatzinformationen

Beratung persönlich in Dieburg, per Telefon oder online möglich.

Institution und Ansprechperson

Institution

HESSENCAMPUS Darmstadt-Dieburg

Adresse

Kreisausschuss des Landkreises Da-Di

64276 Darmstadt

eMail

vhs@ladadi.de

Website

Ansprechperson

Kristin Lesch

Telefon

06151 / 881-2311

eMail

hessencampus-dadi@ladadi.de

Ansprechperson

Frau Janowitz

Telefon

06151 / 881-2311

eMail

hessencampus-dadi@ladadi.de

Aktivierung & Vermittlung

Angebotsbeschreibung

Diese Maßnahme bietet Ihnen Unterstützung bei der Entwicklung Ihrer beruflichen Perspektiven auf der Basis Ihres Fähigkeitsprofils und unter besonderer Berücksichtigung Ihrer gesundheitlichen Einschränkungen. Angepasst an Ihre persönliche Ausgangssituation werden Ziele und Schritte gemeinsam mit Ihnen definiert und umgesetzt. Um Ihre aktuelle Situation zu analysieren und den konkreten Unterstützungsbedarf zu definieren, gestalten wir die Maßnahme in drei Phasen.
 Phase 1 | Die Bedarfsfeststellung
 Phase 2 | Die Integrationsvorbereitung I (Akquise Ausbildungs-Arbeitsplatz)
 Phase 3 | Die Integrationsvorbereitung II (Planung, Durchführung und Begleitung Ihres Praktikums)

Ziele

Das Angebot richtet sich an Menschen im Leistungsbezug mit einer anerkannten Schwerbehinderung [ab Grad der Behinderung, GdB von 50] oder einer Gleichstellung mit multiplen Vermittlungshemmnissen. Ziel ist es, die Teilnehmenden erfolgreich in einen geeigneten Ausbildungs- bzw. Arbeitsplatz zu integrieren.

Formalitäten

Berufsfelder branchenübergreifend	<input checked="" type="checkbox"/> ja <input type="checkbox"/> nein	Beginn jederzeit	<input checked="" type="checkbox"/> ja <input type="checkbox"/> nein
Dauer individuell	<input checked="" type="checkbox"/> ja <input type="checkbox"/> nein	Zuwendung durch Jobcenter notwendig	<input type="checkbox"/> ja <input checked="" type="checkbox"/> nein
6 bis maximal 12 Monate			
Teilnahme kostenfrei	<input checked="" type="checkbox"/> ja <input type="checkbox"/> nein	Zugang durch Bildungsgutschein	<input type="checkbox"/> ja <input checked="" type="checkbox"/> nein

Zielgruppe

Altersbegrenzung	<input type="checkbox"/> ja <input checked="" type="checkbox"/> nein	Alle Geschlechter	<input checked="" type="checkbox"/> ja <input type="checkbox"/> nein
Schulabschluss	<input type="checkbox"/> notwendig <input checked="" type="checkbox"/> nein		<input type="checkbox"/> m <input type="checkbox"/> w <input type="checkbox"/> d
Schulpflicht erfüllt	<input type="checkbox"/> ja <input checked="" type="checkbox"/> nein	Ausbildung begonnen	<input type="checkbox"/> ja <input checked="" type="checkbox"/> nein
Migration/Fluchterfahrung	<input type="checkbox"/> ja <input checked="" type="checkbox"/> nein	Rechtkreisübergreifend	<input type="checkbox"/> ja <input checked="" type="checkbox"/> nein
wohnotunabhängig	<input checked="" type="checkbox"/> ja <input type="checkbox"/> nein		<input checked="" type="checkbox"/> SGB II <input type="checkbox"/> SGB III <input type="checkbox"/> SGB VIII

Zusatzinformationen

Die Aufnahme in die Maßnahme erfolgt auf der Grundlage eines Aktivierungs- und Vermittlungsgutscheins [AVGS].

Institution und Ansprechperson

Institution		
Bildungswerk der Hessischen Wirtschaft e.V.		
Adresse	Ansprechperson	Ansprechperson
Rheinstraße 94-96a	Valentina Holynskyj	
64295 Darmstadt	Telefon	Telefon
eMail	06151 271077	
darmstadt@bhw.de	eMail	eMail
	holynskyj.valentina@bhw.de	
Website		
www.bhw.de		

Assistierte Ausbildung flexibel (AsA flex)/Darmstadt

Angebotsbeschreibung

Die assistierte Ausbildung flexibel (AsA flex) bietet individuelle und intensive sozialpädagogische Begleitung für Jugendliche und junge Erwachsene in Ausbildung. Sie unterstützt mit bedarfsorientierten Hilfen, durch eine sozialpädagogische Begleitung, sowie gezielte Maßnahmen, wie z.B. Stützunterricht oder durch eine enge Zusammenarbeit mit dem jeweiligen Ausbildungsbetrieb. Dies soll dazu beitragen, das Berufsausbildungsverhältnis zu stabilisieren, Bildungs- und Sprachdefizite abzubauen und fachtheoretische Fertigkeiten, Kenntnisse und Fähigkeiten zu vermitteln, um die begonnene Berufsausbildung abzuschließen und eine tragbare Berufsperspektive zu entwickeln. Ausbildungsbetriebe können über AsA flex individuell unterstützt werden.

Ziele

Individuelle Unterstützung und Begleitung von jungen Menschen in der Ausbildung, damit sie ihre Ausbildung erfolgreich durchlaufen und abschließen. Zusammenarbeit mit den jeweiligen Ausbildungsbetrieben und dem sozialen Umfeld.

Formalitäten

Berufsfelder branchenübergreifend	<input checked="" type="checkbox"/> ja <input type="checkbox"/> nein	Beginn jederzeit	<input checked="" type="checkbox"/> ja <input type="checkbox"/> nein
Dauer individuell	<input checked="" type="checkbox"/> ja <input type="checkbox"/> nein	Zuwendung durch Jobcenter notwendig	<input type="checkbox"/> ja <input checked="" type="checkbox"/> nein
Teilnahme kostenfrei	<input checked="" type="checkbox"/> ja <input type="checkbox"/> nein	Zugang durch Bildungsgutschein	<input type="checkbox"/> ja <input checked="" type="checkbox"/> nein

Zielgruppe

Altersbegrenzung	<input type="checkbox"/> ja <input checked="" type="checkbox"/> nein	Alle Geschlechter	<input checked="" type="checkbox"/> ja <input type="checkbox"/> nein
Schulabschluss	<input type="checkbox"/> notwendig <input checked="" type="checkbox"/> nein		<input type="checkbox"/> m <input type="checkbox"/> w <input type="checkbox"/> d
Schulpflicht erfüllt	<input checked="" type="checkbox"/> ja <input type="checkbox"/> nein	Ausbildung begonnen	<input checked="" type="checkbox"/> ja <input type="checkbox"/> nein
Migration/Fluchterfahrung	<input type="checkbox"/> ja <input checked="" type="checkbox"/> nein	Rechtskreisübergreifend	<input checked="" type="checkbox"/> ja <input type="checkbox"/> nein
wohnotunabhängig	<input type="checkbox"/> ja <input checked="" type="checkbox"/> nein <u>DA</u>		<input type="checkbox"/> SGB II <input type="checkbox"/> SGB III <input type="checkbox"/> SGB VIII

Zusatzinformationen

Auch eine betriebliche Einstiegsqualifizierung (EQ) kann im Rahmen der AsA begleitet werden. Zusteuering erfolgt durch die AfA.

Institution und Ansprechperson

Institution		
Bildungswerk der Hessischen Wirtschaft e.V.		
Adresse	Ansprechperson	Ansprechperson
Rheinstraße 94-96 a	Andreas Gorytzka	
64295 Darmstadt	Telefon	Telefon
eMail	06151 271024	
darmstadt@bwhw.de	eMail	eMail
	gorytzka.andreas@bwhw.de	
Website		
www.bwhw.de		

Assistierte Ausbildung flexibel (AsA flex)

Angebotsbeschreibung

Die assistierte Ausbildung flexibel (AsA flex) bietet individuelle und intensive sozialpädagogische Begleitung für Jugendliche und junge Erwachsene in Ausbildung. Sie unterstützt mit bedarfsorientierten Hilfen, durch eine sozialpädagogische Begleitung, sowie gezielte Maßnahmen, wie z.B. Stützunterricht oder durch eine enge Zusammenarbeit mit dem jeweiligen Ausbildungsbetrieb. Dies soll dazu beitragen, das Berufsausbildungsverhältnis zu stabilisieren, Bildungs- und Sprachdefizite abzubauen und fachtheoretische Fertigkeiten, Kenntnisse und Fähigkeiten zu vermitteln, um die begonnene Berufsausbildung abzuschließen und eine tragbare Berufsperspektive zu entwickeln. Ausbildungsbetriebe können über AsA flex individuell unterstützt werden.

Ziele

Individuelle Unterstützung und Begleitung von jungen Menschen in der Ausbildung, damit sie ihre Ausbildung erfolgreich durchlaufen und abschließen. Zusammenarbeit mit den jeweiligen Ausbildungsbetrieben und dem sozialen Umfeld.

Formalitäten

Berufsfelder branchenübergreifend	<input checked="" type="checkbox"/> ja <input type="checkbox"/> nein	Beginn jederzeit	<input checked="" type="checkbox"/> ja <input type="checkbox"/> nein
Dauer individuell	<input checked="" type="checkbox"/> ja <input type="checkbox"/> nein	Zuwendung durch Jobcenter notwendig	<input type="checkbox"/> ja <input checked="" type="checkbox"/> nein
Teilnahme kostenfrei	<input checked="" type="checkbox"/> ja <input type="checkbox"/> nein	Zugang durch Bildungsgutschein	<input type="checkbox"/> ja <input checked="" type="checkbox"/> nein

Zielgruppe

Altersbegrenzung	<input type="checkbox"/> ja <input checked="" type="checkbox"/> nein	Alle Geschlechter	<input checked="" type="checkbox"/> ja <input type="checkbox"/> nein
Schulabschluss	<input type="checkbox"/> notwendig <input checked="" type="checkbox"/> nein		<input type="checkbox"/> m <input type="checkbox"/> w <input type="checkbox"/> d
Schulpflicht erfüllt	<input checked="" type="checkbox"/> ja <input type="checkbox"/> nein	Ausbildung begonnen	<input checked="" type="checkbox"/> ja <input type="checkbox"/> nein
Migration/Fluchterfahrung	<input type="checkbox"/> ja <input checked="" type="checkbox"/> nein	Rechtkreisübergreifend	<input checked="" type="checkbox"/> ja <input type="checkbox"/> nein
wohnotunabhängig	<input type="checkbox"/> ja <input checked="" type="checkbox"/> nein	LK DA-DI	<input type="checkbox"/> SGB II <input type="checkbox"/> SGB III <input type="checkbox"/> SGB VIII

Zusatzinformationen

Auch eine betriebliche Einstiegsqualifizierung (EQ) kann im Rahmen der AsA begleitet werden. Zuststeuerung erfolgt durch die AfA.

Institution und Ansprechperson

Institution		
Bildungswerk der Hessischen Wirtschaft e.V.		
Adresse	Ansprechperson	Ansprechperson
Industriestr. 15	Herr Jens Feuerhack	
64807 Dieburg	Telefon	Telefon
eMail	06071 208710	
dieburg@bwhw.de	eMail	eMail
	feuerhack.jens@bwhw.de	
Website		
www.bwhw.de		

Ausbildungsberatung der HWK

Angebotsbeschreibung

Ziele

Betriebe, Ausbilder, Eltern und Jugendliche können sich in allen rechtlichen Fragen zur dualen Ausbildung im Handwerk an die Ausbildungsberatung der Handwerkskammer Frankfurt-Rhein-Main wenden.

Die Ausbildungsberatung ist für die Beratung und Überwachung der Berufsausbildung, der Berufsausbildungsvorbereitung und der Umschulung zuständig.

Diesbezügliche Fragen beziehen sich vorrangig auf gesetzliche Regelungen, z. B. das Berufsbildungsgesetz, die Handwerksordnung oder das Jugendarbeitsschutzgesetz betreffend. Weitere Beratungsthemen (Arbeitszeiten, Urlaubsanspruch, Vergütung, Ausbildungsinhalte, Berufsschule, überbetriebliche Lehrgänge usw.) ergeben sich aus dem jeweiligen Vertragsverhältnis.

Ziel der Beratungsleistung ist die neutrale Beratung und Begleitung aller Beteiligten eines Ausbildungsverhältnisses, die Förderung gelingender Ausbildung und die Vermeidung von Ausbildungsabbrüchen. Zusätzlich unterstützt die Ausbildungsberatung bei Konfliktsituationen im Betrieb, pädagogischen Fragen und bei der Suche eines Ausbildungsbetriebes.

Formalitäten

Berufsfelder branchenübergreifend	<input type="checkbox"/> ja <input checked="" type="checkbox"/> nein	Beginn jederzeit	<input checked="" type="checkbox"/> ja <input type="checkbox"/> nein
<u>Ausbildung im Handwerk</u>			
Dauer individuell	<input checked="" type="checkbox"/> ja <input type="checkbox"/> nein	Zuwendung durch Jobcenter notwendig	<input type="checkbox"/> ja <input checked="" type="checkbox"/> nein
Teilnahme kostenfrei	<input checked="" type="checkbox"/> ja <input type="checkbox"/> nein	Zugang durch Bildungsgutschein	<input type="checkbox"/> ja <input checked="" type="checkbox"/> nein

Zielgruppe

Altersbegrenzung	<input type="checkbox"/> ja <input checked="" type="checkbox"/> nein	Alle Geschlechter	<input checked="" type="checkbox"/> ja <input type="checkbox"/> nein
Schulabschluss	<input type="checkbox"/> notwendig		<input type="checkbox"/> m <input type="checkbox"/> w <input type="checkbox"/> d
Schulpflicht erfüllt	<input type="checkbox"/> ja <input type="checkbox"/> nein	Ausbildung begonnen	<input checked="" type="checkbox"/> ja <input type="checkbox"/> nein
Migration/Fluchterfahrung	<input type="checkbox"/> ja <input type="checkbox"/> nein	Rechtskreisübergreifend	<input checked="" type="checkbox"/> ja <input type="checkbox"/> nein
wohnotunabhängig	<input checked="" type="checkbox"/> ja <input type="checkbox"/> nein		<input type="checkbox"/> SGB II <input type="checkbox"/> SGB III <input type="checkbox"/> SGB VIII

Zusatzinformationen

Die Zielgruppe sind alle am Ausbildungsprozess beteiligte Personen und Institutionen.

Institution und Ansprechperson

Institution		
Handwerkskammer Frankfurt-Rhein-Main		
Adresse	Ansprechperson	Ansprechperson
Bockenheimer Landstraße 21	Stefan Bärenz	
60325 Frankfurt am Main	Telefon	Telefon
eMail	069 97172-256	
ausbildungsberatung@hwk-rhein-main.de	eMail	eMail
	baerenz@hwk-rhein-main.de	
Website		
www.hwk-rhein-main.de		

Ausbildungsberatung der IHK Darmstadt

Angebotsbeschreibung

Beratung und Betreuung von Ausbildungsbetrieben und Auszubildenden bzw. Schüler*innen.

Wir

- organisieren Azubi-Speed-Datings,
- informieren auf Ausbildungsmessen, bei Elternabenden und auf Berufsorientierungsveranstaltungen in Schulen,
- vermitteln Ausbildungs- und Karrierebotschafter*innen als authentische Role-Models für die duale Ausbildung
- geben über unser Ausbildungsportal (www.ausbildung.darmstadt.ihk.de) Hilfestellung, dass Ausbildungsbetriebe und passende Bewerber*innen zueinanderfinden.
- bieten durch digitale Berufsorientierungsangebote praxisnahe Einblicke in den Ausbildungsalltag

Ziele

Die Industrie- und Handelskammer (IHK) Darmstadt berät und betreut Betriebe und Auszubildende in allen Fragen der beruflichen Bildung. Wir leben Berufsorientierung modern, aktiv und immer auf die jeweiligen Bedürfnisse angepasst. Wir wollen den Nachwuchs für unsere Unternehmen sichern.

Formalitäten

Berufsfelder branchenübergreifend	<input checked="" type="checkbox"/> ja <input type="checkbox"/> nein	Beginn jederzeit	<input checked="" type="checkbox"/> ja <input type="checkbox"/> nein
Dauer individuell	<input checked="" type="checkbox"/> ja <input type="checkbox"/> nein	Zuwendung durch Jobcenter notwendig	<input type="checkbox"/> ja <input checked="" type="checkbox"/> nein
Teilnahme kostenfrei	<input checked="" type="checkbox"/> ja <input type="checkbox"/> nein	Zugang durch Bildungsgutschein	<input type="checkbox"/> ja <input checked="" type="checkbox"/> nein

Zielgruppe

Altersbegrenzung	<input type="checkbox"/> ja <input checked="" type="checkbox"/> nein	Alle Geschlechter	<input checked="" type="checkbox"/> ja <input type="checkbox"/> nein
Schulabschluss	<input type="checkbox"/> notwendig		<input type="checkbox"/> m <input type="checkbox"/> w <input type="checkbox"/> d
Schulpflicht erfüllt	<input checked="" type="checkbox"/> ja <input type="checkbox"/> nein	Ausbildung begonnen	<input checked="" type="checkbox"/> ja <input checked="" type="checkbox"/> nein
Migration/Fluchterfahrung	<input checked="" type="checkbox"/> ja <input type="checkbox"/> nein	Rechtskreisübergreifend	<input checked="" type="checkbox"/> ja <input type="checkbox"/> nein
wohnotunabhängig	<input type="checkbox"/> ja <input checked="" type="checkbox"/> nein		<input type="checkbox"/> SGB II <input type="checkbox"/> SGB III <input type="checkbox"/> SGB VIII

Zusatzinformationen

Institution und Ansprechperson

Institution		
IHK Darmstadt Rhein Main Neckar		
Adresse	Ansprechperson	Ansprechperson
Rheinstraße 89	Team Ausbildungsberatung	
64295 Darmstadt	Telefon	Telefon
eMail	06151 871-1186	
info@darmstadt.ihk.de	eMail	eMail
	ausbildungsberater@darmstadt.ihk.de	
Website		
www.ihk.de/darmstadt www.bso-hessen.de		

Beratung zu Ausbildung und Beruf

Angebotsbeschreibung

Die Beratung zu Ausbildung und Beruf ist ein individuelles Beratungs- und Unterstützungsangebot für Jugendliche zu Fragen rund um Schule, Ausbildung, Berufswahl und Bewerbungsunterlagen.
 Die Beratung zielt darauf ab, den Übergang von der Schule in die Arbeitswelt zu bewältigen und Chancen zu eröffnen.
 Beratungstermine können telefonisch oder per E-Mail vereinbart werden

Ziele

- Ermöglichung des Einstiegs in Ausbildung, Qualifizierung oder Beschäftigung
- Unterstützung bei der Erstellung von Bewerbungsunterlagen
- Stärkung der Berufsmotivation und der persönlichen und sozialen Kompetenzen
- Aufzeigen von bislang unbekanntem Berufs- / Qualifizierungsmöglichkeiten

Formalitäten

Berufsfelder branchenübergreifend	<input checked="" type="checkbox"/> ja <input type="checkbox"/> nein	Beginn jederzeit	<input checked="" type="checkbox"/> ja <input type="checkbox"/> nein
Dauer individuell	<input checked="" type="checkbox"/> ja <input type="checkbox"/> nein	Zuwendung durch Jobcenter notwendig	<input type="checkbox"/> ja <input checked="" type="checkbox"/> nein
Teilnahme kostenfrei	<input checked="" type="checkbox"/> ja <input type="checkbox"/> nein	Zugang durch Bildungsgutschein	<input type="checkbox"/> ja <input checked="" type="checkbox"/> nein

Zielgruppe

Altersbegrenzung	<input checked="" type="checkbox"/> ja <u>21</u> <input type="checkbox"/> nein	Alle Geschlechter	<input checked="" type="checkbox"/> ja <input type="checkbox"/> nein
Schulabschluss	<input type="checkbox"/> notwendig _____		<input type="checkbox"/> m <input type="checkbox"/> w <input type="checkbox"/> d
Schulpflicht erfüllt	<input type="checkbox"/> ja <input checked="" type="checkbox"/> nein	Ausbildung begonnen	<input checked="" type="checkbox"/> ja <input checked="" type="checkbox"/> nein
Migration/Fluchterfahrung	<input checked="" type="checkbox"/> ja <input type="checkbox"/> nein	Rechtskreisübergreifend	<input checked="" type="checkbox"/> ja <input type="checkbox"/> nein
wohnotunabhängig	<input type="checkbox"/> ja <input checked="" type="checkbox"/> nein <u>Pfungstadt</u>		<input checked="" type="checkbox"/> SGB II <input checked="" type="checkbox"/> SGB III <input checked="" type="checkbox"/> SGB VIII

Zusatzinformationen

Institution und Ansprechperson

Institution		
Kinder- & Jugendförderung Pfungstadt		
Adresse	Ansprechperson	Ansprechperson
Kirchstraße 28	Frank Schrödel	
64319 Pfungstadt	Telefon	Telefon
eMail	06157-9881603	
	eMail	eMail
	frank.schroedel@pfungstadt.de	
Website		
www.kijufoe-pfungstadt.de		

Berufliche Beratung zur Aus- und Weiterbildung

Angebotsbeschreibung

In persönlichen Gesprächen unterstützen wir Sie bei der Reflexion individueller Kenntnisse, Fähigkeiten und Neigungen und entwickeln mit Blick auf die jeweilige persönliche Situation gemeinsam Perspektiven. Sie werden über geeignete Weiterbildungsangebote und deren Förderungsmöglichkeiten informiert. Darüber hinaus besteht das Angebot der Kompetenzfeststellungsverfahren und Bewerbungshilfen.

- Berufliche Beratung
- individuelle Aus- und Weiterbildungsberatung
- Qualifizierung: IHK Organisationsmanagement und Sachbearbeitung

Ziele

Entscheidungsfindung für eine nachhaltig ausgerichtete berufliche Perspektivenentwicklung, insbesondere in Hinblick auf Vereinbarkeit von Beruf und Familie.

Formalitäten

Berufsfelder branchenübergreifend	<input checked="" type="checkbox"/> ja <input type="checkbox"/> nein	Beginn jederzeit	<input checked="" type="checkbox"/> ja <input type="checkbox"/> nein
Dauer individuell	<input checked="" type="checkbox"/> ja <input type="checkbox"/> nein	Zuwendung durch Jobcenter notwendig	<input type="checkbox"/> ja <input checked="" type="checkbox"/> nein
Teilnahme kostenfrei	<input checked="" type="checkbox"/> ja <input type="checkbox"/> nein	Zugang durch Bildungsgutschein	<input type="checkbox"/> ja <input checked="" type="checkbox"/> nein

Zielgruppe

Altersbegrenzung	<input type="checkbox"/> ja <input checked="" type="checkbox"/> nein	Alle Geschlechter	<input type="checkbox"/> ja <input checked="" type="checkbox"/> nein
Schulabschluss	<input type="checkbox"/> notwendig <input type="checkbox"/> nicht notwendig		<input type="checkbox"/> m <input checked="" type="checkbox"/> w <input type="checkbox"/> d
Schulpflicht erfüllt	<input type="checkbox"/> ja <input checked="" type="checkbox"/> nein	Ausbildung begonnen	<input type="checkbox"/> ja <input checked="" type="checkbox"/> nein
Migration/Fluchterfahrung	<input type="checkbox"/> ja <input checked="" type="checkbox"/> nein	Rechtskreisübergreifend	<input checked="" type="checkbox"/> ja <input type="checkbox"/> nein
wohnotunabhängig	<input type="checkbox"/> ja <input checked="" type="checkbox"/> nein	<u>Sta.DA u. LK DA-DI</u>	<input type="checkbox"/> SGB II <input type="checkbox"/> SGB III <input type="checkbox"/> SGB VIII

Zusatzinformationen

Institution und Ansprechperson

Institution		
femkom Frauenkompetenzzentrum Darmstadt e.V.		
Adresse	Ansprechperson	Ansprechperson
Wienerstr. 78	Sekretariat	
64287 Darmstadt	Telefon	Telefon
eMail	06151-428840	
mail@femkom.de	eMail	eMail
Website		
www.femkom.de		

Bewerbungscafé

Angebotsbeschreibung

Das Bewerbungscafé ist ein niederschwelliges Informationsangebot zu den Themen Bildung, Ausbildung und Arbeit und richtet an junge Menschen, insbesondere neu Zugewanderte, die dabei Orientierung benötigen. Haupt- und Ehrenamtliche bieten einmal in der Woche Unterstützung für Menschen, die eine Arbeitsstelle, eine Ausbildung oder ein Praktikum suchen. Hilfestellung gibt es unter anderem beim Besprechen von beruflichen Perspektiven, dem Erstellen von Lebenslauf und Bewerbungen, der Vorbereitung von Vorstellungsgesprächen, der Suche nach Arbeit oder Ausbildung. Ein Pendant des Angebots findet sich auch in Groß-Umstadt - siehe Homepage Diakonisches Werk).

Ziele

Verbesserung des Übergangsmanagements und der Integration in Arbeit für junge und neu zugewanderte Menschen.

Formalitäten

Berufsfelder branchenübergreifend	<input checked="" type="checkbox"/> ja <input type="checkbox"/> nein	Beginn jederzeit	<input checked="" type="checkbox"/> ja <input type="checkbox"/> nein
Dauer individuell	<input checked="" type="checkbox"/> ja <input type="checkbox"/> nein	Zuwendung durch Jobcenter notwendig	<input type="checkbox"/> ja <input checked="" type="checkbox"/> nein
Teilnahme kostenfrei	<input checked="" type="checkbox"/> ja <input type="checkbox"/> nein	Zugang durch Bildungsgutschein	<input type="checkbox"/> ja <input checked="" type="checkbox"/> nein

Zielgruppe

Altersbegrenzung	<input type="checkbox"/> ja <input checked="" type="checkbox"/> nein	Alle Geschlechter	<input checked="" type="checkbox"/> ja <input type="checkbox"/> nein
Schulabschluss	<input type="checkbox"/> notwendig _____		<input type="checkbox"/> m <input type="checkbox"/> w <input type="checkbox"/> d
Schulpflicht erfüllt	<input type="checkbox"/> ja <input checked="" type="checkbox"/> nein	Ausbildung begonnen	<input type="checkbox"/> ja <input checked="" type="checkbox"/> nein
Migration/Fluchterfahrung	<input checked="" type="checkbox"/> ja <input checked="" type="checkbox"/> nein	Rechtskreisübergreifend	<input checked="" type="checkbox"/> ja <input type="checkbox"/> nein
wohnotunabhängig	<input checked="" type="checkbox"/> ja <input type="checkbox"/> nein _____		<input checked="" type="checkbox"/> SGB II <input checked="" type="checkbox"/> SGB III <input checked="" type="checkbox"/> SGB VIII

Zusatzinformationen

geöffnet dienstag 14:30 Uhr - 16:30 Uhr. Um Terminvereinbarung vorab wird gebeten unter bewerbungscafe@ska-darmstadt.de

Institution und Ansprechperson

Institution		
Sozialkritischer Arbeitskreis Darmstadt e.V.		
Adresse	Ansprechperson	Ansprechperson
Rheinstraße 24	Martin Gerbes	
64283 Darmstadt	Telefon	Telefon
eMail	06151 916630	
mail@ska-darmstadt.de	eMail	eMail
	bewerbungscafe@ska-darmstadt.de	
Website		
www.ska-darmstadt.de		

Fachberatung für Inklusion

Angebotsbeschreibung

In Kooperation mit dem Landeswohlfahrtsverband Hessen - Integrationsamt bietet die Handwerkskammer Frankfurt-Rhein-Main eine Fachberatung für Inklusion für Betriebe und schwerbehinderte Menschen:

- Informationen rund um das Thema Behinderung und Schwerbehinderung
- Informationen zu Unterstützungsleistungen und finanziellen Fördermöglichkeiten für die Einstellung von Menschen mit Behinderung und zum Erhalt des Arbeitsplatzes
- Hilfestellung bei der Beantragung von Förderungen, Zuschüssen

Ziele

Fachkräfteengpässe im Handwerk – ungenutzte Ressourcen in der Bevölkerung. Hier setzt das neue Arbeitsfeld Fachberatung für Inklusion an und spricht sowohl Unternehmen als auch Menschen mit Schwerbehinderung an.

Formalitäten

Berufsfelder branchenübergreifend	<input type="checkbox"/> ja <input type="checkbox"/> nein	Beginn jederzeit	<input checked="" type="checkbox"/> ja <input type="checkbox"/> nein
<u>Handwerksbetriebe</u>			
Dauer individuell	<input checked="" type="checkbox"/> ja <input type="checkbox"/> nein	Zuwendung durch Jobcenter notwendig	<input type="checkbox"/> ja <input checked="" type="checkbox"/> nein
Teilnahme kostenfrei	<input checked="" type="checkbox"/> ja <input type="checkbox"/> nein	Zugang durch Bildungsgutschein	<input type="checkbox"/> ja <input checked="" type="checkbox"/> nein

Zielgruppe

Altersbegrenzung	<input type="checkbox"/> ja <input checked="" type="checkbox"/> nein	Alle Geschlechter	<input checked="" type="checkbox"/> ja <input type="checkbox"/> nein
Schulabschluss	<input type="checkbox"/> notwendig _____		<input type="checkbox"/> m <input type="checkbox"/> w <input type="checkbox"/> d
Schulpflicht erfüllt	<input type="checkbox"/> ja <input type="checkbox"/> nein	Ausbildung begonnen	<input type="checkbox"/> ja <input type="checkbox"/> nein
Migration/Fluchterfahrung	<input type="checkbox"/> ja <input type="checkbox"/> nein	Rechtskreisübergreifend	<input type="checkbox"/> ja <input type="checkbox"/> nein
wohnotunabhängig	<input type="checkbox"/> ja <input type="checkbox"/> nein _____		<input type="checkbox"/> SGB II <input type="checkbox"/> SGB III <input type="checkbox"/> SGB VIII

Zusatzinformationen

Angebot für Handwerksbetriebe im Kammerbezirk sowie Menschen mit Schwerbehinderung

Institution und Ansprechperson

Institution		
Handwerkskammer Frankfurt-Rhein-Main		
Adresse	Ansprechperson	Ansprechperson
Bockenheimer Landstraße 21	Jörg Kosch	
60325 Frankfurt am Main	Telefon	Telefon
eMail	069 971 72 319	
kosch@hwk-rhein-main.de	eMail	eMail
	kosch@hwk-rhein-main.de	
Website		
www.hwk-rhein-main.de		

HESSENCAMPUS Darmstadt

Angebotsbeschreibung

Der HESSENCAMPUS Darmstadt hat das Ziel, die Anforderungen des Lebensbegleitenden Lernens für Bürger*Innen Darmstadts, mithilfe des eigenen Bildungsnetzwerkes zu erfüllen. Die Weiterbildungsbeteiligung von Erwachsenen soll durch die Kompetenzen der beteiligten Träger und Kooperationspartner*Innen gefördert werden.

Ziele

Zugänge zu Bildungsabschlüssen erleichtern
 Angebote für Bürger*Innen transparenter zu gestalten
 Ratsuchende neutral und zielführend zu beraten
 Vorhandenes Know-How der Träger und Kooperationsträger nutzen

Formalitäten

Berufsfelder branchenübergreifend	<input checked="" type="checkbox"/> ja <input type="checkbox"/> nein	Beginn jederzeit	<input checked="" type="checkbox"/> ja <input type="checkbox"/> nein
Dauer individuell	<input checked="" type="checkbox"/> ja <input type="checkbox"/> nein	Zuwendung durch Jobcenter notwendig	<input type="checkbox"/> ja <input checked="" type="checkbox"/> nein
Teilnahme kostenfrei	<input checked="" type="checkbox"/> ja <input type="checkbox"/> nein	Zugang durch Bildungsgutschein	<input type="checkbox"/> ja <input checked="" type="checkbox"/> nein

Zielgruppe

Altersbegrenzung	<input type="checkbox"/> ja <input checked="" type="checkbox"/> nein	Alle Geschlechter	<input checked="" type="checkbox"/> ja <input type="checkbox"/> nein
Schulabschluss	<input type="checkbox"/> notwendig		<input type="checkbox"/> m <input type="checkbox"/> w <input type="checkbox"/> d
Schulpflicht erfüllt	<input type="checkbox"/> ja <input checked="" type="checkbox"/> nein	Ausbildung begonnen	<input type="checkbox"/> ja <input checked="" type="checkbox"/> nein
Migration/Fluchterfahrung	<input checked="" type="checkbox"/> ja <input type="checkbox"/> nein	Rechtskreisübergreifend	<input type="checkbox"/> ja <input checked="" type="checkbox"/> nein
wohnotunabhängig	<input checked="" type="checkbox"/> ja <input type="checkbox"/> nein		<input type="checkbox"/> SGB II <input type="checkbox"/> SGB III <input type="checkbox"/> SGB VIII

Zusatzinformationen

Institution und Ansprechperson

Institution		
Volkshochschule Darmstadt		
Adresse	Ansprechperson	Ansprechperson
Große Bachgasse 2	Fabian Jankowski	
64283	Telefon	Telefon
eMail	06151 133733	
bildungsberatung@darmstadt-vhs.de	eMail	eMail
	fabian.jankowski@darmstadt-vhs.de	
Website		
www.hessencampus-darmstadt.de (im Aufbau)		

Job-Info-Börse, Beratung & Vermittlung

Angebotsbeschreibung

Die Stadt Babenhausen bietet über die Abt. Jugend, Sport & Kultur in Kooperation mit dem Gewerbeverein und der Joachim-Schumann-Schule für Schüler*innen der 9. Jahrgangsstufe jährlich die "Job-Info-Börse" als Berufsmesse in der Schule an. Begleitend wird den Schüler*innen die "Job-Info-Mappe" ausgehändigt.

Weiterhin bietet die Stadt Babenhausen im Jugendzentrum niederschwellige Beratung und Unterstützung bei der Erstellung von Bewerbungsunterlagen, der Ausbildungsplatz- und Praktikumsuche sowie eine Vermittlung zu weiteren Beratungsstellen im Bereich "Übergang Schule-Beruf" an und hält selbst Praktikumsplätze bereit.

Ziele

- Schüler*innen bekommen die Möglichkeit geboten, sich über Ausbildungsmöglichkeiten und weiterführende Schulformen zu informieren und erste Kontakte mit Betrieben zu knüpfen.
- Begleitung und Unterstützung von Jugendlichen und jungen Erwachsenen im "Übergang Schule-Beruf".
- Bereitstellung einer umfangreichen Info-Broschüre mit regional angepassten Informationen.

Formalitäten

Berufsfelder branchenübergreifend	<input checked="" type="checkbox"/> ja <input type="checkbox"/> nein	Beginn jederzeit	<input checked="" type="checkbox"/> ja <input type="checkbox"/> nein
Dauer individuell	<input checked="" type="checkbox"/> ja <input type="checkbox"/> nein	Zuwendung durch Jobcenter notwendig	<input type="checkbox"/> ja <input checked="" type="checkbox"/> nein
Teilnahme kostenfrei	<input checked="" type="checkbox"/> ja <input type="checkbox"/> nein	Zugang durch Bildungsgutschein	<input type="checkbox"/> ja <input checked="" type="checkbox"/> nein

Zielgruppe

Altersbegrenzung	<input checked="" type="checkbox"/> ja <u>bis 27 Jahre</u> <input type="checkbox"/> nein	Alle Geschlechter	<input checked="" type="checkbox"/> ja <input type="checkbox"/> nein
Schulabschluss	<input type="checkbox"/> notwendig _____		<input type="checkbox"/> m <input type="checkbox"/> w <input type="checkbox"/> d
Schulpflicht erfüllt	<input type="checkbox"/> ja <input type="checkbox"/> nein	Ausbildung begonnen	<input type="checkbox"/> ja <input type="checkbox"/> nein
Migration/Fluchterfahrung	<input type="checkbox"/> ja <input type="checkbox"/> nein	Rechtkreisübergreifend	<input type="checkbox"/> ja <input type="checkbox"/> nein
wohnotunabhängig	<input type="checkbox"/> ja <input checked="" type="checkbox"/> nein <u>nur Babenhausen</u>		<input type="checkbox"/> SGB II <input type="checkbox"/> SGB III <input type="checkbox"/> SGB VIII

Zusatzinformationen

Institution und Ansprechperson

Institution		
Stadt Babenhausen - Abt. Jugend, Sport & Kultur		
Adresse	Ansprechperson	Ansprechperson
Bgm.-Rühl-Str. 6	Michael Spiehl	Lara Kresz
64832 Babenhausen	Telefon	Telefon
eMail	06073 712149	06073 687212
jufoe@babenhhausen.de	eMail	eMail
	jufoe@babenhhausen.de	lara.kresz@babenhhausen.de
Website		
www.jufoe-babenhhausen.de		

Jugendmigrationsdienste Darmstadt und Eberstadt

Angebotsbeschreibung

Individuelle Beratung und Begleitung junger Migrant*innen

- bei der Suche nach Deutschförderangeboten,
- bei der Verselbstständigung im deutschen Alltag,
- im Umgang mit Ämtern, Behörden und anderen Stellen,
- bei Fragen zu Schule, Ausbildung und Beruf/Studium,
- im Übergang in die Arbeitswelt und
- bei persönlichen Fragen, Problemen und Krisen

- konkrete Hilfen z.B. bei Bewerbungen, Begleitung zu externen Stellen ...
 - Gruppenangebote bei Bedarf (Sprache und Kommunikation, IT-Kompetenz, Zugang zu Kultur- und Sportangeboten ...)

Ziele

- Verbesserung der Integrationschancen (sprachliche, soziale, schulische und berufliche Integration)
- Förderung von Chancengerechtigkeit
- Förderung der Partizipation in allen Bereichen des sozialen, kulturellen und politischen Lebens

Formalitäten

Berufsfelder branchenübergreifend	<input checked="" type="checkbox"/> ja <input type="checkbox"/> nein	Beginn jederzeit	<input checked="" type="checkbox"/> ja <input type="checkbox"/> nein
Dauer individuell	<input checked="" type="checkbox"/> ja <input type="checkbox"/> nein	Zuwendung durch Jobcenter notwendig	<input type="checkbox"/> ja <input checked="" type="checkbox"/> nein
Teilnahme kostenfrei	<input checked="" type="checkbox"/> ja <input type="checkbox"/> nein	Zugang durch Bildungsgutschein	<input type="checkbox"/> ja <input checked="" type="checkbox"/> nein

Zielgruppe

Altersbegrenzung	<input checked="" type="checkbox"/> ja <u>bis 27 Jahre</u> <input type="checkbox"/> nein	Alle Geschlechter	<input checked="" type="checkbox"/> ja <input type="checkbox"/> nein
Schulabschluss	<input type="checkbox"/> notwendig _____		<input type="checkbox"/> m <input type="checkbox"/> w <input type="checkbox"/> d
Schulpflicht erfüllt	<input type="checkbox"/> ja <input checked="" type="checkbox"/> nein	Ausbildung begonnen	<input type="checkbox"/> ja <input checked="" type="checkbox"/> nein
Migration/Fluchterfahrung	<input checked="" type="checkbox"/> ja <input type="checkbox"/> nein	Rechtskreisübergreifend	<input checked="" type="checkbox"/> ja <input type="checkbox"/> nein
wohnotunabhängig	<input checked="" type="checkbox"/> ja <input type="checkbox"/> nein _____		<input type="checkbox"/> SGB II <input type="checkbox"/> SGB III <input type="checkbox"/> SGB VIII

Zusatzinformationen

Sprechzeit in Darmstadt-Eberstadt: Mittwoch und nach Vereinbarung 06151 501609-24 / -25; Haus der Vielfalt (Kimbergerstr. 12)

Institution und Ansprechperson

Institution		
Internationaler Bund (IB) Südwest gGmbH, Bereich Migration und Sprache Darmstadt		
Adresse	Ansprechperson	Ansprechperson
Marburger Straße 2	Beate Borhau / Sarah Bulmahn	für Eberstadt: Alexandra Bozdog
64289 Darmstadt	Telefon	Telefon
eMail	06151 97154-10 / -13	06151 97154-15
jmd-darmstadt@ib.de	eMail	eMail
	jmd-darmstadt@ib.de	jmd-darmstadt@ib.de
Website		
www.internationaler-bund.de und https://www.jugendmigrationsdienste.de/		

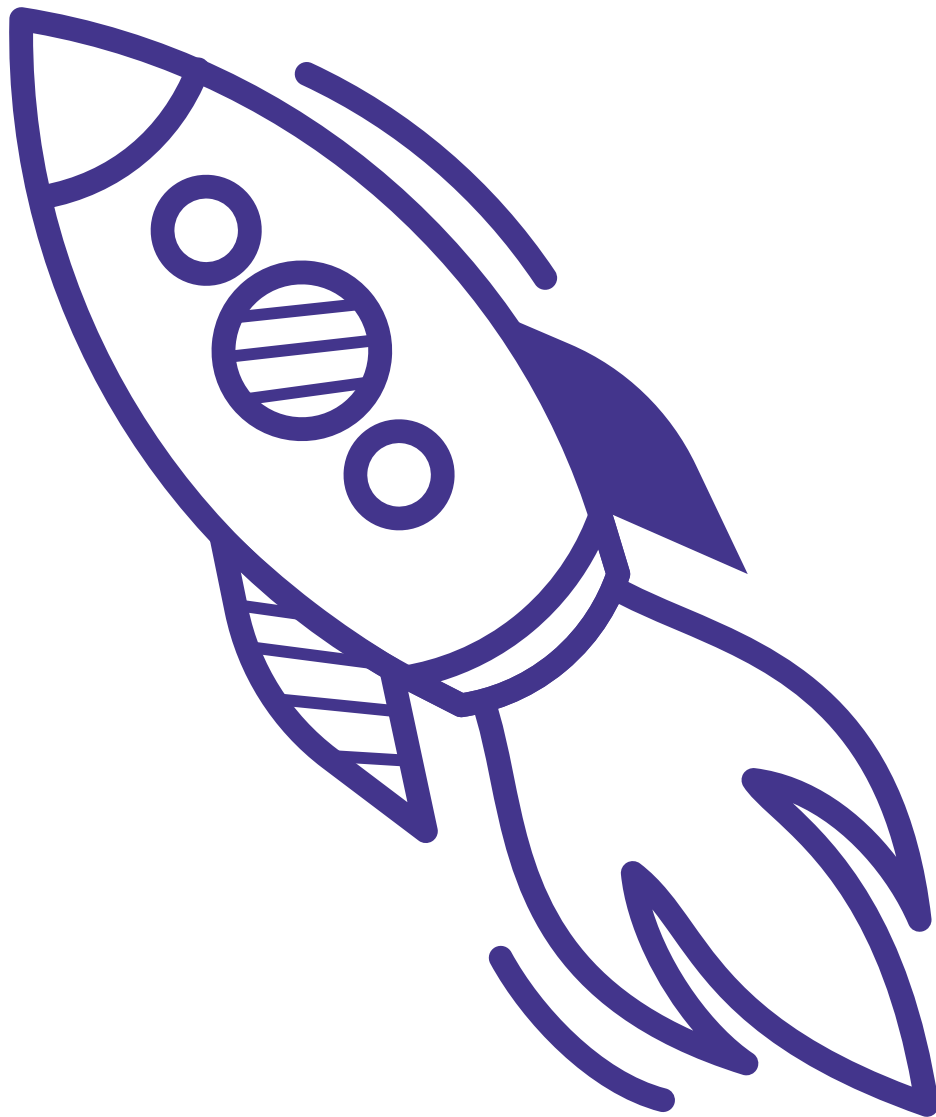

JUST BEST - Beratungsstelle Jugendberufsagentur

Angebotsbeschreibung

Ziele

In der Beratungsstelle Jugendberufsagentur (BeJu) in der Agentur für Arbeit Darmstadt planen wir gemeinsam mit Jugendlichen und jungen Erwachsenen im Alter von 12 bis 26 Jahren den Weg in eine erfolgreiche berufliche Zukunft. Im Rahmen des Förderprogramms Jugend Stärken: Brücken in die Eigenständigkeit (JUST BEST) werden insbesondere solche Teilnehmer*innen im Übergang Schule-Beruf begleitet und beraten, die einen erhöhten Unterstützungsbedarf haben.

- Hilfe zur Selbsthilfe bei der Bearbeitung vermittlungshemmender Herausforderungen
- Aktivierung von Hilfestrukturen im persönlichen Umfeld der Teilnehmer*innen und im professionellen Bereich
- Berufliche Orientierung und schrittweise (Re-)Integration in schulische/berufliche (Aus-)Bildung
- berufsvorbereitende Maßnahmen und Arbeit

Formalitäten

Berufsfelder branchenübergreifend	<input checked="" type="checkbox"/> ja <input type="checkbox"/> nein	Beginn jederzeit	<input checked="" type="checkbox"/> ja <input type="checkbox"/> nein
Dauer individuell	<input checked="" type="checkbox"/> ja <input type="checkbox"/> nein	Zuwendung durch Jobcenter notwendig	<input type="checkbox"/> ja <input checked="" type="checkbox"/> nein
Teilnahme kostenfrei	<input checked="" type="checkbox"/> ja <input type="checkbox"/> nein	Zugang durch Bildungsgutschein	<input type="checkbox"/> ja <input checked="" type="checkbox"/> nein

Zielgruppe

Altersbegrenzung	<input checked="" type="checkbox"/> ja <u>12-26 Jahre</u> <input type="checkbox"/> nein	Alle Geschlechter	<input checked="" type="checkbox"/> ja <input type="checkbox"/> nein
Schulabschluss	<input type="checkbox"/> notwendig _____		<input type="checkbox"/> m <input type="checkbox"/> w <input type="checkbox"/> d
Schulpflicht erfüllt	<input type="checkbox"/> ja <input type="checkbox"/> nein	Ausbildung begonnen	<input type="checkbox"/> ja <input type="checkbox"/> nein
Migration/Fluchterfahrung	<input type="checkbox"/> ja <input type="checkbox"/> nein	Rechtskreisübergreifend	<input checked="" type="checkbox"/> ja <input type="checkbox"/> nein
wohnotunabhängig	<input type="checkbox"/> ja <input checked="" type="checkbox"/> nein <u>Darmstadt</u>		<input type="checkbox"/> SGB II <input type="checkbox"/> SGB III <input type="checkbox"/> SGB VIII

Zusatzinformationen

Das Angebot richtet sich an Jugendliche und junge Erwachsene zwischen 12 und 26 Jahren mit Wohnort in Darmstadt.

Institution und Ansprechperson

Institution		
Netzwerk ROPE e.V.		
Adresse	Ansprechperson	Ansprechperson
Groß-Gerauer Weg 7	Janina Schmidt	David Szydowski
64295 Darmstadt	Telefon	Telefon
eMail	0157/ 58205915 (WhatsApp)	06151 1364770
just-best@network-rope.org	eMail	eMail
	schmidt@network-rope.org	szydowski@network-rope.org
Website		
www.just-best-darmstadt.de		

JUST BEST - Case Management

Angebotsbeschreibung

Im Programm "JUGEND STÄRKEN: Brücken in die Eigenständigkeit" werden Jugendliche und junge Erwachsene mit besonderem Unterstützungsbedarf an der Schwelle zur Selbstständigkeit sozialpädagogisch und individuell im Rahmen eines Case Managements begleitet. Dabei wird rechtskreisübergreifend mit freien Jugendhilfeträgern, dem Jobcenter, der Agentur für Arbeit und weiteren Kooperationspartner*innen zusammengearbeitet. Ein besonderes Augenmerk liegt auf den sog. Care Leavern

Ziele

Junge Menschen sollen vor Ort gestärkt, sozial integriert und zu einer eigenständigen Lebensführung befähigt werden. Hierzu gehört insbesondere die Klärung und Unterstützung bezüglich

- Bildungswegen
- Übergang Schule in den Beruf
- Existenzsicherung
- Gesundheitsfürsorge

Formalitäten

Berufsfelder branchenübergreifend	<input checked="" type="checkbox"/> ja <input type="checkbox"/> nein	Beginn jederzeit	<input checked="" type="checkbox"/> ja <input type="checkbox"/> nein
Dauer individuell	<input checked="" type="checkbox"/> ja <input type="checkbox"/> nein	Zuwendung durch Jobcenter notwendig	<input type="checkbox"/> ja <input checked="" type="checkbox"/> nein
Teilnahme kostenfrei	<input checked="" type="checkbox"/> ja <input type="checkbox"/> nein	Zugang durch Bildungsgutschein	<input type="checkbox"/> ja <input checked="" type="checkbox"/> nein

Zielgruppe

Altersbegrenzung	<input checked="" type="checkbox"/> ja <u>14-26 Jahren</u> <input type="checkbox"/> nein	Alle Geschlechter	<input checked="" type="checkbox"/> ja <input type="checkbox"/> nein
Schulabschluss	<input type="checkbox"/> notwendig _____		<input type="checkbox"/> m <input type="checkbox"/> w <input type="checkbox"/> d
Schulpflicht erfüllt	<input type="checkbox"/> ja <input type="checkbox"/> nein	Ausbildung begonnen	<input type="checkbox"/> ja <input type="checkbox"/> nein
Migration/Fluchterfahrung	<input type="checkbox"/> ja <input type="checkbox"/> nein	Rechtskreisübergreifend	<input checked="" type="checkbox"/> ja <input type="checkbox"/> nein
wohnotunabhängig	<input type="checkbox"/> ja <input checked="" type="checkbox"/> nein <u>Darmstadt</u>		<input type="checkbox"/> SGB II <input type="checkbox"/> SGB III <input type="checkbox"/> SGB VIII

Zusatzinformationen

Das Projekt wird mit Mitteln des Europäischen Sozialfonds-Plus und der Wissenschaftsstadt Darmstadt gefördert.

Institution und Ansprechperson

Institution		
Netzwerk ROPE e.V.		
Adresse	Ansprechperson	Ansprechperson
Soderstraße 7	Seyma Seyfi	Natalie Ditter
64283 Darmstadt	Telefon	Telefon
eMail	0157/ 58205915 (WhatsApp)	06151 1364770
just-best@network-rope.org	eMail	eMail
	s.seyfi@network-rope.org	ditter@network-rope.org
Website		
www.just-best-darmstadt.de		

Kinder- und Jugendförderung Alsbach-Hähnlein

Angebotsbeschreibung

Die Abteilung Kinder- und Jugendförderung der Gemeinde Alsbach-Hähnlein bietet im Jugendzentrum Alsbach Unterstützung und Beratung u.a. bei der Ausbildungsplatz- und Praktikumsstellensuche, Bewerbungen sowie schulischen und persönlichen Problemen an. PC's mit Internetzugang und Drucker als auch WLAN stehen zur Verfügung.

Ziele

Verbesserung der Entwicklungsperspektiven von Jugendlichen und jungen Erwachsenen.

Formalitäten

Berufsfelder branchenübergreifend	<input checked="" type="checkbox"/> ja <input type="checkbox"/> nein	Beginn jederzeit	<input checked="" type="checkbox"/> ja <input type="checkbox"/> nein
Dauer individuell	<input checked="" type="checkbox"/> ja <input type="checkbox"/> nein	Zuwendung durch Jobcenter notwendig	<input type="checkbox"/> ja <input checked="" type="checkbox"/> nein
Teilnahme kostenfrei	<input checked="" type="checkbox"/> ja <input type="checkbox"/> nein	Zugang durch Bildungsgutschein	<input type="checkbox"/> ja <input checked="" type="checkbox"/> nein

Zielgruppe

Altersbegrenzung	<input checked="" type="checkbox"/> ja <u>bis 27 Jahre</u> <input type="checkbox"/> nein	Alle Geschlechter	<input checked="" type="checkbox"/> ja <input type="checkbox"/> nein
Schulabschluss	<input type="checkbox"/> notwendig _____		<input type="checkbox"/> m <input type="checkbox"/> w <input type="checkbox"/> d
Schulpflicht erfüllt	<input type="checkbox"/> ja <input checked="" type="checkbox"/> nein	Ausbildung begonnen	<input type="checkbox"/> ja <input checked="" type="checkbox"/> nein
Migration/Fluchterfahrung	<input type="checkbox"/> ja <input checked="" type="checkbox"/> nein	Rechtskreisübergreifend	<input checked="" type="checkbox"/> ja <input type="checkbox"/> nein
wohnotunabhängig	<input checked="" type="checkbox"/> ja <input type="checkbox"/> nein _____		<input type="checkbox"/> SGB II <input type="checkbox"/> SGB III <input type="checkbox"/> SGB VIII

Zusatzinformationen

Institution und Ansprechperson

Institution		
Jugendzentrum Alsbach		
Adresse	Ansprechperson	Ansprechperson
Benno-Elkan-Allee 5	Carolin Gottschalk	Ralf Winkel
	Telefon	Telefon
	06257-500 8510	06257-500 8510
eMail	eMail	eMail
jufoe@alsbach-haehnlein.de	jufoe@alsbach-haehnlein.de	jufoe@alsbach-haehnlein.de
Website		
www.jufoe-aha.de		

Mobilitätsberatung "Arbeiten und Lernen in Europa"

Angebotsbeschreibung

- Beratung von Auszubildenden und jungen Fachkräften, Betrieben, Bildungsträgern und Bildungseinrichtungen, zu allen Fragen rund um berufsbezogene Auslandsaufenthalte
 - Informationsveranstaltungen und Workshops zur Vorbereitung und Durchführung von Auslandsaufenthalten
 - Information zu verschiedenen Fördermöglichkeiten und deren Beantragung
 - Unterstützung bei der Suche nach Kooperationspartnern im Ausland
 - Hilfestellung bei der Planung, Organisation und Durchführung von Auslandsaufenthalten und entsprechenden Vorbereitungsmaßnahmen

Ziele

- Erhöhung der Anzahl betrieblicher Auslandspraktika von hessischen Auszubildenden und jungen Fachkräften
 - Steigerung der Attraktivität der dualen Ausbildung
 - Erhöhung der Wettbewerbsfähigkeit der KMU
 - Förderung des Austausches aller Akteure der beruflichen Bildung

Formalitäten

Berufsfelder branchenübergreifend	<input checked="" type="checkbox"/> ja <input type="checkbox"/> nein	Beginn jederzeit	<input type="checkbox"/> ja <input checked="" type="checkbox"/> nein
<u>Ausbildungsberufe des Dualen</u>		<u>Mit Beginn der Ausbildung</u>	
Dauer individuell	<input checked="" type="checkbox"/> ja <input type="checkbox"/> nein	Zuwendung durch Jobcenter notwendig	<input type="checkbox"/> ja <input checked="" type="checkbox"/> nein
Teilnahme kostenfrei	<input checked="" type="checkbox"/> ja <input type="checkbox"/> nein	Zugang durch Bildungsgutschein	<input type="checkbox"/> ja <input checked="" type="checkbox"/> nein

Zielgruppe

Altersbegrenzung	<input type="checkbox"/> ja <input checked="" type="checkbox"/> nein	Alle Geschlechter	<input type="checkbox"/> ja <input type="checkbox"/> nein
Schulabschluss	<input type="checkbox"/> notwendig <input type="checkbox"/> _____		<input type="checkbox"/> m <input type="checkbox"/> w <input type="checkbox"/> d
Schulpflicht erfüllt	<input type="checkbox"/> ja <input type="checkbox"/> nein	Ausbildung begonnen	<input checked="" type="checkbox"/> ja <input type="checkbox"/> nein
Migration/Fluchterfahrung	<input type="checkbox"/> ja <input type="checkbox"/> nein	Rechtskreisübergreifend	<input checked="" type="checkbox"/> ja <input type="checkbox"/> nein
wohnotunabhängig	<input checked="" type="checkbox"/> ja <input type="checkbox"/> nein		<input type="checkbox"/> SGB II <input type="checkbox"/> SGB III <input type="checkbox"/> SGB VIII

Zusatzinformationen

Institution und Ansprechperson

Institution		
Handwerkskammer Frankfurt-R-M		
Adresse	Ansprechperson	Ansprechperson
Bockenheimer Landstraße 21	Josip Primorac	Jeanette Pittman
60325 Frankfurt am Main	Telefon	Telefon
eMail	069 / 97172274	069 / 97172475
	eMail	eMail
	primorac@hwk-rhein-main.de	pittman@hwk-rhein-main.de
Website		
www.arbeiten-und-lernen-in-europa.de		

niederschwellige mobile Jugendberufshilfe

Angebotsbeschreibung

- Beratung Jugendlicher und junger Erwachsene in allen Fragen rund um Ausbildung/Beruf/weiterführenden Schulen/Studium/Praktika etc.
- Unterstützung beim Erstellen von individuellen, marktgerechten Bewerbungsunterlagen (Bewerbungscoaching)
- Unterstützung bei Ausbildungs-, Berufs-, Studiums-,Praktikumssuche
- Unterstützung beim Erlangen von Abschlüssen
- Formularhilfe, Erstellen von Anschreiben für Behörden, Ämter
- Üben des Umgangs mit gängigen Office-Programmen

Ziele

Einmündung Jugendlicher & junger Erwachsener in Ausbildung/Studium/Beruf und/oder Arbeit sowie die Verbesserung/Erlangen eines Schulabschlusses, um ihre gesellschaftliche Teilhabe sowie die Basis für ein autonomes Leben nachhaltig zu verbessern. Unterstützung bei der Entwicklung und Stabilisierung ihrer personalen Identität, um Herausforderungen besser zu meistern.

Formalitäten

Berufsfelder branchenübergreifend	<input checked="" type="checkbox"/> ja <input type="checkbox"/> nein	Beginn jederzeit	<input checked="" type="checkbox"/> ja <input type="checkbox"/> nein
Dauer individuell	<input checked="" type="checkbox"/> ja <input type="checkbox"/> nein	Zuwendung durch Jobcenter notwendig	<input type="checkbox"/> ja <input checked="" type="checkbox"/> nein
Teilnahme kostenfrei	<input type="checkbox"/> ja <input checked="" type="checkbox"/> nein	Zugang durch Bildungsgutschein	<input type="checkbox"/> ja <input checked="" type="checkbox"/> nein

Zielgruppe

Altersbegrenzung	<input checked="" type="checkbox"/> ja <u>13-27</u> <input type="checkbox"/> nein	Alle Geschlechter	<input checked="" type="checkbox"/> ja <input type="checkbox"/> nein
Schulabschluss	<input type="checkbox"/> notwendig <u>nicht notwendig</u>		<input type="checkbox"/> m <input type="checkbox"/> w <input type="checkbox"/> d
Schulpflicht erfüllt	<input type="checkbox"/> ja <input checked="" type="checkbox"/> nein	Ausbildung begonnen	<input type="checkbox"/> ja <input checked="" type="checkbox"/> nein
Migration/Fluchterfahrung	<input type="checkbox"/> ja <input checked="" type="checkbox"/> nein	Rechtskreisübergreifend	<input checked="" type="checkbox"/> ja <input type="checkbox"/> nein
wohnotunabhängig	<input checked="" type="checkbox"/> ja <input type="checkbox"/> nein		<input type="checkbox"/> SGB II <input type="checkbox"/> SGB III <input type="checkbox"/> SGB VIII

Zusatzinformationen

Institution und Ansprechperson

Institution		
Kinder- und Jugendförderung der Wissensstadt Darmstadt		
Adresse	Ansprechperson	Ansprechperson
Frankfurter Str. 71	Manuela Heyland	
64293 Darmstadt	Telefon	Telefon
eMail	06151 - 13 2485/13 3969	
	eMail	eMail
	jugendberufshilfe@darmstadt.de	
Website		
https://www.darmstadt.de/leben-in-darmstadt/soziales-und-gesellschaft/kinder-und-jugendliche/jugendberufshilfe		

Passgenaue Besetzung, Ausbildungsstellen im Handwerk

Angebotsbeschreibung

Ziele

Unterstützung von Schüler*innen bei der Suche nach Ausbildungsplätzen durch

- Beratung zu handwerklichen Ausbildungsberufen
- Vermittlung von Ausbildungs- oder Praktikumsplätzen
- Angebote an Eltern und Handwerksbetriebe
- Beratung zur Karriere im Handwerk
- Passgenaues Zusammenbringen von Ausbildungsplätzen und Bewerber*innen
- Hilfe bei der Besetzung von offenen Ausbildungsplätzen in kleinen und mittelständischen Unternehmen

Das Programm „Unterstützung von Unternehmen bei der passgenauen Besetzung von Ausbildungsplätzen mit Jugendlichen aus dem Inland, aus dem Ausland oder mit Fluchthintergrund“ (Passgenaue Besetzung und Willkommenslotsen) wird vom Bundesministerium für Wirtschaft und Klimaschutz gefördert.

Formalitäten

Berufsfelder branchenübergreifend	<input type="checkbox"/> ja <input type="checkbox"/> nein	Beginn jederzeit	<input checked="" type="checkbox"/> ja <input type="checkbox"/> nein
<u>Handwerksbetriebe</u>			
Dauer individuell	<input type="checkbox"/> ja <input type="checkbox"/> nein	Zuwendung durch Jobcenter notwendig	<input type="checkbox"/> ja <input checked="" type="checkbox"/> nein
Teilnahme kostenfrei	<input checked="" type="checkbox"/> ja <input type="checkbox"/> nein	Zugang durch Bildungsgutschein	<input type="checkbox"/> ja <input checked="" type="checkbox"/> nein

Zielgruppe

Altersbegrenzung	<input type="checkbox"/> ja <input checked="" type="checkbox"/> nein	Alle Geschlechter	<input checked="" type="checkbox"/> ja <input type="checkbox"/> nein
Schulabschluss	<input type="checkbox"/> notwendig _____		<input type="checkbox"/> m <input type="checkbox"/> w <input type="checkbox"/> d
Schulpflicht erfüllt	<input type="checkbox"/> ja <input type="checkbox"/> nein	Ausbildung begonnen	<input type="checkbox"/> ja <input type="checkbox"/> nein
Migration/Fluchterfahrung	<input type="checkbox"/> ja <input type="checkbox"/> nein	Rechtskreisübergreifend	<input type="checkbox"/> ja <input type="checkbox"/> nein
wohnotunabhängig	<input type="checkbox"/> ja <input type="checkbox"/> nein _____		<input type="checkbox"/> SGB II <input type="checkbox"/> SGB III <input type="checkbox"/> SGB VIII

Zusatzinformationen

Angebot für Handwerksbetriebe im Kammerbezirk sowie Menschen mit Schwerbehinderung

Institution und Ansprechperson

Institution		
Handwerkskammer Frankfurt-Rhein-Main		
Adresse	Ansprechperson	Ansprechperson
Bockenheimer Landstraße 21	Michael Moser	Rolf Aßmann
60325 Frankfurt am Main	Telefon	Telefon
eMail	069 971 72 351	069 971 72 262
passgenauebesetzung@hwk-rhein-main.de	eMail	eMail
	moserm@hwk-rhein-main.de	assmann@hwk-rhein-main.de
Website		
www.hwk-rhein-main.de		

Psychosoziale Beratung - PSB - Darmstadt

Angebotsbeschreibung

Beratungsangebot mit bis zu 15 Beratungen (à ca. 60 Minuten) mit optional aufsuchender Arbeit. Das Beratungsangebot ist in zwei Phasen unterteilt:

Phase 1: 5 Termine

In der Phase 1 erfolgt eine Bestandsaufnahme, in der die Art und Schwere evtl. vorhandener psychischer Beeinträchtigungen geklärt wird, ebenso wie finanzielle Schwierigkeiten, Komplikationen innerhalb der Wohnsituation etc., besprochen werden bzw. die Klärung bisher eingeleiteter medizinischer und therapeutischer Maßnahmen. Weiterhin erfolgt eine Klärung des schulischen bzw. beruflichen Werdegangs des Teilnehmenden.

Phase 2 (ab dem 5. Termin): Umsetzung gemeinsam erarbeiteter Veränderungsstrategien.

Ziele

Das Beratungsangebot dient der Stabilisierung der Teilnehmenden innerhalb der alltäglichen und gesundheitlichen Lebensfragen, mit dem Ziel einer möglichen Wiedereingliederung in einen Ausbildungs- oder Arbeitsprozess, Für die Teilnehmenden wird nach dem Durchlaufen der Beratungssequenzen eine Erhöhung der eigenen Handlungsfähigkeit angestrebt.

Formalitäten

Berufsfelder branchenübergreifend	<input checked="" type="checkbox"/> ja <input type="checkbox"/> nein	Beginn jederzeit	<input checked="" type="checkbox"/> ja <input type="checkbox"/> nein
Dauer individuell	<input checked="" type="checkbox"/> ja <input type="checkbox"/> nein	Zuwendung durch Jobcenter notwendig	<input type="checkbox"/> ja <input checked="" type="checkbox"/> nein
Teilnahme kostenfrei	<input checked="" type="checkbox"/> ja <input type="checkbox"/> nein	Zugang durch Bildungsgutschein	<input type="checkbox"/> ja <input checked="" type="checkbox"/> nein

Zielgruppe

Altersbegrenzung	<input checked="" type="checkbox"/> ja <u>15-27 Jahre</u> <input type="checkbox"/> nein	Alle Geschlechter	<input checked="" type="checkbox"/> ja <input type="checkbox"/> nein
Schulabschluss	<input type="checkbox"/> notwendig <u>nein</u>		<input type="checkbox"/> m <input type="checkbox"/> w <input type="checkbox"/> d
Schulpflicht erfüllt	<input type="checkbox"/> ja <input checked="" type="checkbox"/> nein	Ausbildung begonnen	<input type="checkbox"/> ja <input checked="" type="checkbox"/> nein
Migration/Fluchterfahrung	<input type="checkbox"/> ja <input checked="" type="checkbox"/> nein	Rechtskreisübergreifend	<input checked="" type="checkbox"/> ja <input type="checkbox"/> nein
wohnotunabhängig	<input checked="" type="checkbox"/> ja <input type="checkbox"/> nein <u>Stadt Darmstadt</u>		<input type="checkbox"/> SGB II <input type="checkbox"/> SGB III <input type="checkbox"/> SGB VIII

Zusatzinformationen

Institution und Ansprechperson

Institution		
Bildungswerk der Hessischen Wirtschaft e. V.		
Adresse	Ansprechperson	Ansprechperson
Rheinstraße 94-96a	Simone Kosyra	Evelyn Berg
64295 Darmstadt	Telefon	Telefon
eMail	06151 27 10 29	06151 27 10 85
	eMail	eMail
	kosyra.simone@bwhw.de	berg.evelyn@bwhw.de
Website		
www.bwhw.de		

QuaBB

Angebotsbeschreibung

Ziele

Auszubildende zur Vermeidung von Ausbildungsabbrüchen beraten
 Auszubildende zur Vermeidung von Ausbildungsabbrüchen begleiten,
 sich mit dem Umfeld der Auszubildenden beraten (z.B. Lehrkräfte, Auszubildende,
 Eltern).

In der Interaktion mit den Ratsuchenden agieren die Ausbildungsbegleitungen
 situationsbezogen als

- Informationsvermittler*innen
- Prozessgestalter*innen
- Vertrauenspersonen
- Coaches
- Konfliktmoderator*innen

- Ausbildungsabbrüche im dualen System verhindern.
- Erfolgreicher Abschluss der Ausbildung
- Unterstützung der Auszubildenden, auszubildenden Betriebe und Berufsschulen.
- Bei Abbruch gemeinsames Entwickeln einer tragfähige Zukunftsperspektive
- niederschwelliger Zugang, da an allen Berufsschulen der Stadt Darmstadt und des Landkreises DA-DI vorhanden.

Formalitäten

Berufsfelder branchenübergreifend	<input checked="" type="checkbox"/> ja <input type="checkbox"/> nein	Beginn jederzeit	<input checked="" type="checkbox"/> ja <input type="checkbox"/> nein
Dauer individuell	<input checked="" type="checkbox"/> ja <input type="checkbox"/> nein	Zuwendung durch Jobcenter notwendig	<input type="checkbox"/> ja <input checked="" type="checkbox"/> nein
Teilnahme kostenfrei	<input checked="" type="checkbox"/> ja <input type="checkbox"/> nein	Zugang durch Bildungsgutschein	<input checked="" type="checkbox"/> ja <input type="checkbox"/> nein

Zielgruppe

Altersbegrenzung	<input type="checkbox"/> ja <input checked="" type="checkbox"/> nein	Alle Geschlechter	<input checked="" type="checkbox"/> ja <input type="checkbox"/> nein
Schulabschluss	<input type="checkbox"/> notwendig <input checked="" type="checkbox"/> nein		<input type="checkbox"/> m <input type="checkbox"/> w <input type="checkbox"/> d
Schulpflicht erfüllt	<input type="checkbox"/> ja <input checked="" type="checkbox"/> nein	Ausbildung begonnen	<input checked="" type="checkbox"/> ja <input type="checkbox"/> nein
Migration/Fluchterfahrung	<input type="checkbox"/> ja <input checked="" type="checkbox"/> nein	Rechtskreisübergreifend	<input checked="" type="checkbox"/> ja <input type="checkbox"/> nein
wohnotunabhängig	<input type="checkbox"/> ja <input checked="" type="checkbox"/> nein		<input type="checkbox"/> SGB II <input type="checkbox"/> SGB III <input type="checkbox"/> SGB VIII

Zusatzinformationen

Der Wohnort muss im Bundesland Hessen sein. Ein Ausbildungsvertrag muss vorhanden sein

Institution und Ansprechperson

Institution		
Bildungswerk der Hessischen Wirtschaft e.V.		
Adresse	Ansprechperson	Ansprechperson
Rheinstr. 94-96a	Klaus Marquardt	
64295 Darmstadt	Telefon	Telefon
eMail	06061 943814	
darmstadt@bwhw.de	eMail	eMail
	marquardt.klaus@bwhw.de	
Website		
www.bwhw.de		

Regionale Diakonie, Fachstelle Jugendberufshilfe

Angebotsbeschreibung

Die Fachstelle Jugendberufshilfe ist eine erfahrene und qualifizierte Beratungsstelle für psychosoziale Beratung im Übergang Schule Beruf im gesamten Landkreis.

Zielgruppe:

Jugendliche und junge Erwachsene 14 -27 Jahre (auch mit Bezugspersonen)

- Schul- und Ausbildungsabbrecher
- Schüler*innen aller Schulformen, insbesondere der Haupt-, Förder-, Real- und berufsbildenden Schulen
- junge Geflüchtete
- junge Menschen nach Aufenthalt in psychosomatischen Kliniken und/oder längere Auszeiten durch Krankheit

Ziele

- Zielvorstellungen
- Hilfe bei beruflicher Orientierung
 - Unterstützung bei der Gestaltung von Lebensentwürfen
 - Individuelles Bewerbungstraining
 - bei Bedarf Unterstützung bei Antragstellung und Behördengängen
 - Clearing
 - Vermittlung zu anderen Fachstellen
 - Krisenintervention

Formalitäten

Berufsfelder branchenübergreifend	<input checked="" type="checkbox"/> ja <input type="checkbox"/> nein	Beginn jederzeit	<input checked="" type="checkbox"/> ja <input type="checkbox"/> nein
Dauer individuell	<input checked="" type="checkbox"/> ja <input type="checkbox"/> nein	Zuwendung durch Jobcenter notwendig	<input type="checkbox"/> ja <input checked="" type="checkbox"/> nein
Teilnahme kostenfrei	<input checked="" type="checkbox"/> ja <input type="checkbox"/> nein	Zugang durch Bildungsgutschein	<input type="checkbox"/> ja <input checked="" type="checkbox"/> nein

Zielgruppe

Altersbegrenzung	<input checked="" type="checkbox"/> ja <u>27 Jahre</u> <input type="checkbox"/> nein	Alle Geschlechter	<input checked="" type="checkbox"/> ja <input type="checkbox"/> nein
Schulabschluss	<input type="checkbox"/> notwendig _____		<input checked="" type="checkbox"/> m <input checked="" type="checkbox"/> w <input checked="" type="checkbox"/> d
Schulpflicht erfüllt	<input type="checkbox"/> ja <input checked="" type="checkbox"/> nein	Ausbildung begonnen	<input type="checkbox"/> ja <input checked="" type="checkbox"/> nein
Migration/Fluchterfahrung	<input checked="" type="checkbox"/> ja <input checked="" type="checkbox"/> nein	Rechtskreisübergreifend	<input checked="" type="checkbox"/> ja <input type="checkbox"/> nein
wohnotunabhängig	<input type="checkbox"/> ja <input checked="" type="checkbox"/> nein <u>LK Darmstadt-Dieburg</u>		<input checked="" type="checkbox"/> SGB II <input checked="" type="checkbox"/> SGB III <input checked="" type="checkbox"/> SGB VIII

Zusatzinformationen

Institution und Ansprechperson

Institution		
Regionale Diakonie Darmstadt-Dieburg		
Adresse	Ansprechperson	Ansprechperson
Am Darmstädt. Schloß 2,Groß-Umstadt	Ursula Eilmes (Ostkreis)	Mirela Stepanic (Westkreis)
Rheinstr. 31, 64283 Darmstadt	Telefon	Telefon
eMail	06078-789565	06151-926120
jugendberufshilfe.darmstadt@regionale-diakonie.de	eMail	eMail
Website	ursula.eilmes@regionale-diakonie.de	mirela.stepanic@regionale-diakonie.de
www.diakonie-darmstadt.de		

Ressourcenorientierte Begleitung in der Region - RBR

Angebotsbeschreibung

Individuelle Begleitung von Teilnehmenden durch Intensiv-Coaching mit betrieblicher Erprobung.

Einzel- und Gruppencoaching
 Sozialpädagogische Begleitung
 Entwicklung von beruflichen Möglichkeiten
 Erstellung von individuellen Bewerbungsunterlagen
 Bewerbungstraining, Unterstützung im Bewerbungsprozess
 Verbesserung der persönlichen Rahmenbedingungen

Ziele

Heranführung und Integration in den allgemeinen Arbeits- und Ausbildungsmarkt durch ein individuelles Intensiv-Coaching.

Formalitäten

Berufsfelder branchenübergreifend	<input checked="" type="checkbox"/> ja <input type="checkbox"/> nein	Beginn jederzeit	<input checked="" type="checkbox"/> ja <input type="checkbox"/> nein
<hr/>		<u>rollierender Einstieg möglich</u>	
Dauer individuell	<input type="checkbox"/> ja <input checked="" type="checkbox"/> nein	Zuwendung durch Jobcenter notwendig	<input checked="" type="checkbox"/> ja <input type="checkbox"/> nein
<hr/>		<u>i.d.R. 6 Monate</u>	
Teilnahme kostenfrei	<input checked="" type="checkbox"/> ja <input type="checkbox"/> nein	Zugang durch Bildungsgutschein	<input type="checkbox"/> ja <input checked="" type="checkbox"/> nein
<hr/>			

Zielgruppe

Altersbegrenzung	<input type="checkbox"/> ja <input checked="" type="checkbox"/> nein	Alle Geschlechter	<input checked="" type="checkbox"/> ja <input type="checkbox"/> nein
Schulabschluss	<input type="checkbox"/> notwendig <input type="checkbox"/> <hr/>		<input type="checkbox"/> m <input type="checkbox"/> w <input type="checkbox"/> d
Schulpflicht erfüllt	<input type="checkbox"/> ja <input type="checkbox"/> nein	Ausbildung begonnen	<input type="checkbox"/> ja <input type="checkbox"/> nein
Migration/Fluchterfahrung	<input type="checkbox"/> ja <input type="checkbox"/> nein	Rechtskreisübergreifend	<input type="checkbox"/> ja <input type="checkbox"/> nein
wohnotunabhängig	<input type="checkbox"/> ja <input checked="" type="checkbox"/> nein	<u>Raum Dieburg</u>	<input checked="" type="checkbox"/> SGB II <input type="checkbox"/> SGB III <input type="checkbox"/> SGB VIII

Zusatzinformationen

Auftraggeber: Kreisagentur für Beschäftigung Darmstadt-Dieburg

Institution und Ansprechperson

Institution		
Zentrum für Weiterbildung gGmbH		
Adresse	Ansprechperson	Ansprechperson
Mühlgasse 3	Frau Achilles	Herr Glaser
64807 Dieburg	Telefon	Telefon
eMail	069 951 097 - 761	069 951 097 - 747
dieburg@zfw.de	eMail	eMail
	dieburg@zfw.de	dieurg@zfw.de
Website		
www.zfw.de		

Schullaufbahnberatung des Staatlichen Schulamtes

Angebotsbeschreibung

Die Schullaufbahnberatung wird für alle Schülerinnen und Schüler angeboten, die schulisch unversorgt sind und von der Regelschule abgehen. Die Schülerinnen und Schüler erhalten Informationen über die Bildungsangebote der beruflichen Schulen im Landkreis Darmstadt-Dieburg und der Stadt Darmstadt. Fragen zum Bewerbungsverfahren von beruflichen Schulen können geklärt und der Kontakt zu den beruflichen Schulen kann hergestellt werden

Ziele

Ziel ist die schulische Versorgung von Schülerinnen und Schülern sowie die Weitergabe von Informationen über die Bildungsangebote von beruflichen Schulen.

Formalitäten

Berufsfelder branchenübergreifend	<input checked="" type="checkbox"/> ja <input type="checkbox"/> nein	Beginn jederzeit	<input checked="" type="checkbox"/> ja <input type="checkbox"/> nein
Dauer individuell	<input checked="" type="checkbox"/> ja <input type="checkbox"/> nein	Zuwendung durch Jobcenter notwendig	<input type="checkbox"/> ja <input checked="" type="checkbox"/> nein
Teilnahme kostenfrei	<input checked="" type="checkbox"/> ja <input type="checkbox"/> nein	Zugang durch Bildungsgutschein	<input type="checkbox"/> ja <input checked="" type="checkbox"/> nein

Zielgruppe

Altersbegrenzung	<input type="checkbox"/> ja <input checked="" type="checkbox"/> nein	Alle Geschlechter	<input checked="" type="checkbox"/> ja <input type="checkbox"/> nein
Schulabschluss	<input type="checkbox"/> notwendig		<input type="checkbox"/> m <input type="checkbox"/> w <input type="checkbox"/> d
Schulpflicht erfüllt	<input type="checkbox"/> ja <input checked="" type="checkbox"/> nein	Ausbildung begonnen	<input type="checkbox"/> ja <input checked="" type="checkbox"/> nein
Migration/Fluchterfahrung	<input type="checkbox"/> ja <input checked="" type="checkbox"/> nein	Rechtskreisübergreifend	<input checked="" type="checkbox"/> ja <input type="checkbox"/> nein
wohnotunabhängig	<input type="checkbox"/> ja <input checked="" type="checkbox"/> nein		<input type="checkbox"/> SGB II <input type="checkbox"/> SGB III <input type="checkbox"/> SGB VIII

Zusatzinformationen

Alle Fachrichtungen der beruflichen Schulen im Landkreis Darmstadt-Dieburg und der Stadt Darmstadt

Institution und Ansprechperson

Institution		
Staatliches Schulamt		
Adresse	Ansprechperson	Ansprechperson
Rheinstraße 95	Frau Bayburt	Frau Kurtz
64295 Darmstadt	Telefon	Telefon
eMail	06151/ 3682-394	06151/ 3682-417
poststelle.SSA.Darmstadt@kultus.hessen.de	eMail	eMail
	Sebnem.Bayburt@kultus.hessen.de	Franziska.Kurtz@kultus.hessen.de
Website		
www.schulamt-darmstadt-hessen.de		

Servicestelle Teilzeit-Ausbildung

Angebotsbeschreibung

Die Servicestelle Teilzeit-Ausbildung adressiert unterschiedliche Zielgruppen, darunter Ausbildungsinteressierte, Unternehmen und Berufsschulen, sowie regionale Arbeitsmarktakteure.

Alle Menschen sollen die Chance bekommen, eine betriebliche Ausbildung zu absolvieren. Ein für sie passender Einstieg in Beruf und Karriere ermöglicht ihnen eine eigene Existenzsicherung. Viele Menschen können wegen ihrer individuellen Lebensumstände keine Vollzeitberufsausbildung absolvieren, möchten aber einen qualifizierten Berufsabschluss erlangen. Mit dem Angebot einer Berufsausbildung in Teilzeit können Erziehende, Familiensorgende, Menschen mit Flucht- und Migrationserfahrung, mit gesundheitlichen Beeinträchtigungen aber auch Menschen im Leistungssport einen Berufsabschluss erlangen.

Ziele

Zur Erreichung der folgenden Ziele adressiert die Servicestelle unterschiedliche Zielgruppen, darunter potenzielle Auszubildende, Ausbildungsbetriebe, Berufsschulen und insbesondere regionale Akteur/-innen. Teilziele sind u.a.: Ausweitung der Netzwerk- und Verweisstrukturen zur zielgerichteten Information von Teilzeit-Ausbildungsinteressierten, Stärkung der Vernetzung der vorrangig regional angesiedelten Akteure

Formalitäten

Berufsfelder branchenübergreifend	<input checked="" type="checkbox"/> ja <input type="checkbox"/> nein	Beginn jederzeit	<input checked="" type="checkbox"/> ja <input type="checkbox"/> nein
Dauer individuell	<input checked="" type="checkbox"/> ja <input type="checkbox"/> nein	Zuwendung durch Jobcenter notwendig	<input type="checkbox"/> ja <input checked="" type="checkbox"/> nein
Teilnahme kostenfrei	<input checked="" type="checkbox"/> ja <input type="checkbox"/> nein	Zugang durch Bildungsgutschein	<input type="checkbox"/> ja <input checked="" type="checkbox"/> nein

Zielgruppe

Altersbegrenzung	<input type="checkbox"/> ja <input checked="" type="checkbox"/> nein	Alle Geschlechter	<input checked="" type="checkbox"/> ja <input type="checkbox"/> nein
Schulabschluss	<input type="checkbox"/> notwendig <input checked="" type="checkbox"/> nein		<input type="checkbox"/> m <input type="checkbox"/> w <input type="checkbox"/> d
Schulpflicht erfüllt	<input type="checkbox"/> ja <input checked="" type="checkbox"/> nein	Ausbildung begonnen	<input type="checkbox"/> ja <input checked="" type="checkbox"/> nein
Migration/Fluchterfahrung	<input type="checkbox"/> ja <input checked="" type="checkbox"/> nein	Rechtkreisübergreifend	<input checked="" type="checkbox"/> ja <input type="checkbox"/> nein
wohnotunabhängig	<input checked="" type="checkbox"/> ja <input type="checkbox"/> nein		<input type="checkbox"/> SGB II <input type="checkbox"/> SGB III <input type="checkbox"/> SGB VIII

Zusatzinformationen

Dieses Projekt wird von der Europäischen Union und aus Mitteln des Landes Hessen gefördert. Kontakt über [Kontaktformular](#).

Institution und Ansprechperson

Institution		
Bildungswerk der Hessischen Wirtschaft e-V.		
Adresse	Ansprechperson	Ansprechperson
Rheinstraße 94-96a	Judith Ebersoll	Hotline
64295 Darmstadt	Telefon	Telefon
eMail	06151 271059	061512710100
darmstadt@bwhw.de	eMail	eMail
	ebersoll.judith@bwhw.de	servicestelle-teilzeitausbildung@bwhw.de
Website		de
www.bwhw.de		

VerAplus - Stark durch die Ausbildung

Angebotsbeschreibung

VerA ist ein deutschlandweites Angebot. VerA unterstützt junge Menschen, die in der Ausbildung auf Schwierigkeiten stoßen und mit dem Gedanken spielen ihre Lehre abzubrechen, bei fachlichen oder privaten Problemen, in Konfliktsituationen oder in der Prüfungsvorbereitung. Das Besondere an VerA ist das Tandem-Modell. Auf Wunsch stellt der Senior Expert Service diesen meist jungen Menschen berufs- und lebenserfahrene Senior Expert*innen zur Seite – Profis im Ruhestand, die ehrenamtlich helfen wo Not am Mann ist.

Ziele

- Verhinderung von Ausbildungsabbrüchen
- Unterstützung bei fachlichen oder privaten Problemen
- Prüfungsvorbereitung
- Konfliktbewältigung
- Stärkung sozialer Kompetenzen
- Erreichung persönlicher Ziele

Formalitäten

Berufsfelder branchenübergreifend	<input checked="" type="checkbox"/> ja <input type="checkbox"/> nein	Beginn jederzeit	<input checked="" type="checkbox"/> ja <input type="checkbox"/> nein
Dauer individuell	<input checked="" type="checkbox"/> ja <input type="checkbox"/> nein	Zuwendung durch Jobcenter notwendig	<input type="checkbox"/> ja <input checked="" type="checkbox"/> nein
Teilnahme kostenfrei	<input checked="" type="checkbox"/> ja <input type="checkbox"/> nein	Zugang durch Bildungsgutschein	<input type="checkbox"/> ja <input checked="" type="checkbox"/> nein

Zielgruppe

Altersbegrenzung	<input type="checkbox"/> ja <input checked="" type="checkbox"/> nein	Alle Geschlechter	<input checked="" type="checkbox"/> ja <input type="checkbox"/> nein
Schulabschluss	<input type="checkbox"/> notwendig		<input type="checkbox"/> m <input type="checkbox"/> w <input type="checkbox"/> d
Schulpflicht erfüllt	<input type="checkbox"/> ja <input checked="" type="checkbox"/> nein	Ausbildung begonnen	<input checked="" type="checkbox"/> ja <input type="checkbox"/> nein
Migration/Fluchterfahrung	<input checked="" type="checkbox"/> ja <input type="checkbox"/> nein	Rechtskreisübergreifend	<input type="checkbox"/> ja <input type="checkbox"/> nein
wohnotunabhängig	<input checked="" type="checkbox"/> ja <input type="checkbox"/> nein		<input type="checkbox"/> SGB II <input type="checkbox"/> SGB III <input type="checkbox"/> SGB VIII

Zusatzinformationen

weitere Informationen unter: vera.ses-bonn.de

Institution und Ansprechperson

Institution		
Senior Expert Service		
Adresse	Ansprechperson	Ansprechperson
Kaiserstraße 185	Joachim Eichhorn (ehrenamtl. vor Ort)	Felix Strauch (Zentrale Bonn)
53113 Bonn	Telefon	Telefon
eMail	06102 8339237	0228 26090 3696
	eMail	eMail
	suedhessen@vera.ses-bonn.de	f.strauch@ses-bonn.de
Website		
vera.ses-bonn.de/		

Willkommenslotse der HWK Frankfurt-Rhein-Main

Angebotsbeschreibung

Auch dieses Jahr unterstützen wir „Willkommenslotsen“, im Rahmen der Fachkräftesicherung, Unternehmen mit Beratungen und Angeboten, bei der Einstellung geflüchteter und ausländischer Menschen in eine Einstiegsqualifizierung, Ausbildung oder berufliche Tätigkeit. Entscheiden Sie sich z.B. für eine duale Ausbildung!
Auszubildende haben ein monatliches Gehalt und gute Chancen auf eine feste Arbeitsstelle mit Zukunftsperspektiven nach ihrer Ausbildung. Wir vermitteln Sie im Idealfall passgenau an ein Unternehmen in Ihrer Nähe.

Ziele

Angebot zur passgenauen Vermittlung und Unterstützung von geflüchteten Menschen mit Interesse an einer Ausbildung oder Arbeit, insbesondere in über 130 Berufen im Handwerk.

Formalitäten

Berufsfelder branchenübergreifend	<input checked="" type="checkbox"/> ja <input type="checkbox"/> nein	Beginn jederzeit	<input checked="" type="checkbox"/> ja <input type="checkbox"/> nein
Dauer individuell	<input checked="" type="checkbox"/> ja <input type="checkbox"/> nein	Zuwendung durch Jobcenter notwendig	<input type="checkbox"/> ja <input checked="" type="checkbox"/> nein
Teilnahme kostenfrei	<input checked="" type="checkbox"/> ja <input type="checkbox"/> nein	Zugang durch Bildungsgutschein	<input type="checkbox"/> ja <input checked="" type="checkbox"/> nein

Zielgruppe

Altersbegrenzung	<input type="checkbox"/> ja <input checked="" type="checkbox"/> nein	Alle Geschlechter	<input checked="" type="checkbox"/> ja <input type="checkbox"/> nein
Schulabschluss	<input type="checkbox"/> notwendig _____		<input type="checkbox"/> m <input type="checkbox"/> w <input type="checkbox"/> d
Schulpflicht erfüllt	<input checked="" type="checkbox"/> ja <input type="checkbox"/> nein	Ausbildung begonnen	<input type="checkbox"/> ja <input checked="" type="checkbox"/> nein
Migration/Fluchterfahrung	<input checked="" type="checkbox"/> ja <input type="checkbox"/> nein	Rechtskreisübergreifend	<input checked="" type="checkbox"/> ja <input type="checkbox"/> nein
wohnotunabhängig	<input checked="" type="checkbox"/> ja <input type="checkbox"/> nein _____		<input type="checkbox"/> SGB II <input type="checkbox"/> SGB III <input type="checkbox"/> SGB VIII

Zusatzinformationen

Gefördert durch: Bundesministerium für Wirtschaft und Klimaschutz aufgrund eines Beschlusses des Deutschen Bundestages

Institution und Ansprechperson

Institution		
Handwerkskammer Frankfurt-Rhein-Main		
Adresse	Ansprechperson	Ansprechperson
Schönstr. 21	Herr Tekin	
60327 Frankfurt a.M.	Telefon	Telefon
eMail	069/ 971 72-238	
	eMail	eMail
	tekin@hwk-rhein-main.de	
Website		
www.hwk-rhein-main.de		

Xperience Handwerk on tour

Angebotsbeschreibung

Ziele

Xperience Handwerk on tour - erleben, bauen, selber machen
 Bei der Mitmachmesse erleben Jugendliche und junge Erwachsene Berufe aus dem Handwerk hautnah. An versch. Stationen fertigen sie Werkstücke selbst an und können sie mit nach Hause nehmen. Mit dabei: Berufe in den Bereichen Metall, Elektro, Holz, Maler- und Lackierer sowie Friseur. Ergänzt wird das Angebot durch einen Schweißsimulator und VR-Brillen, mit denen man eine mehrdimensionale virtuelle Reise in weitere Berufsbilder unternehmen kann.

Das Projekt wird gefördert durch das Hessische Ministerium für Wirtschaft, Energie, Verkehr und Wohnen mit Mitteln aus dem „Neuen Hessenplan für Hessens Wirtschaft“.

- sich ausprobieren
- eigene Talente entdecken
- Interesse für eine handwerkliche Ausbildung wecken
- Einblick in versch. der mehr als 130 handwerklichen Berufe geben

Einfach vorbeikommen und mitmachen! Die Stationen unseres mobilen Messebusses finden Sie auf www.hwk-rhein-main.de

Formalitäten

Berufsfelder branchenübergreifend	<input checked="" type="checkbox"/> ja <input type="checkbox"/> nein	Beginn jederzeit	<input checked="" type="checkbox"/> ja <input type="checkbox"/> nein
<u>Handwerk</u>			
Dauer individuell	<input checked="" type="checkbox"/> ja <input type="checkbox"/> nein	Zuwendung durch Jobcenter notwendig	<input type="checkbox"/> ja <input checked="" type="checkbox"/> nein
Teilnahme kostenfrei	<input checked="" type="checkbox"/> ja <input type="checkbox"/> nein	Zugang durch Bildungsgutschein	<input type="checkbox"/> ja <input checked="" type="checkbox"/> nein

Zielgruppe

Altersbegrenzung	<input type="checkbox"/> ja <input checked="" type="checkbox"/> nein	Alle Geschlechter	<input checked="" type="checkbox"/> ja <input type="checkbox"/> nein
Schulabschluss	<input type="checkbox"/> notwendig <input type="checkbox"/> nicht notwendig		<input type="checkbox"/> m <input type="checkbox"/> w <input type="checkbox"/> d
Schulpflicht erfüllt	<input type="checkbox"/> ja <input checked="" type="checkbox"/> nein	Ausbildung begonnen	<input type="checkbox"/> ja <input checked="" type="checkbox"/> nein
Migration/Fluchterfahrung	<input type="checkbox"/> ja <input type="checkbox"/> nein	Rechtkreisübergreifend	<input checked="" type="checkbox"/> ja <input type="checkbox"/> nein
wohnotunabhängig	<input type="checkbox"/> ja <input type="checkbox"/> nein		<input type="checkbox"/> SGB II <input type="checkbox"/> SGB III <input type="checkbox"/> SGB VIII

Zusatzinformationen

Xperience Handwerk ist im gesamten Kreis und darüber hinaus on tour - die Stationen finden Sie auf www.hwk-rhein-main.de

Institution und Ansprechperson

Institution		
Handwerkskammer Frankfurt-Rhein-Main		
Adresse	Ansprechperson	Ansprechperson
Bockenheimer Landstraße 21	Frau Bertolini	
60325 Frankfurt am Main	Telefon	Telefon
eMail	069 / 97172-177	
service@hwk-rhein-main.de	eMail	eMail
	xpontour@hwk-rhein-main.de	
Website		
www.hwk-rhein-main.de		

yourPUSH - Karriere Im Handwerk

Angebotsbeschreibung

Das individuelle Beratungsangebot im Projekt „yourPUSH – Karriere im Handwerk“ richtet sich an Aussteiger*innen aller Studiengänge und Gymnasialschüler*innen. Das Beratungsteam unterstützt bei der Suche nach adäquaten Handwerksbetrieben im gewünschten Ausbildungsberuf.

Ziele

Unterstützung und Beratung zu folgenden Themen:
- Ausbildung und Duales Studium
Entscheidungsfindung
- beruflicher Neuorientierung
- Vermittlung in geeignete Praktikums- und Ausbildungsstellen im Handwerk

Formalitäten

Berufsfelder branchenübergreifend	<input type="checkbox"/> ja <input checked="" type="checkbox"/> nein	Beginn jederzeit	<input checked="" type="checkbox"/> ja <input type="checkbox"/> nein
<u>130 Berufe im Handwerk</u>			
Dauer individuell	<input type="checkbox"/> ja <input type="checkbox"/> nein	Zuwendung durch Jobcenter notwendig	<input type="checkbox"/> ja <input checked="" type="checkbox"/> nein
Teilnahme kostenfrei	<input checked="" type="checkbox"/> ja <input type="checkbox"/> nein	Zugang durch Bildungsgutschein	<input type="checkbox"/> ja <input type="checkbox"/> nein

Zielgruppe

Altersbegrenzung	<input type="checkbox"/> ja <input checked="" type="checkbox"/> nein	Alle Geschlechter	<input checked="" type="checkbox"/> ja <input type="checkbox"/> nein
Schulabschluss	<input type="checkbox"/> notwendig _____		<input type="checkbox"/> m <input type="checkbox"/> w <input type="checkbox"/> d
Schulpflicht erfüllt	<input type="checkbox"/> ja <input type="checkbox"/> nein	Ausbildung begonnen	<input type="checkbox"/> ja <input checked="" type="checkbox"/> nein
Migration/Fluchterfahrung	<input type="checkbox"/> ja <input type="checkbox"/> nein	Rechtskreisübergreifend	<input checked="" type="checkbox"/> ja <input type="checkbox"/> nein
wohnotunabhängig	<input type="checkbox"/> ja <input type="checkbox"/> nein _____		<input type="checkbox"/> SGB II <input type="checkbox"/> SGB III <input type="checkbox"/> SGB VIII

Zusatzinformationen

Institution und Ansprechperson

Institution

Handwerkskammer Frankfurt-Rhein-Main

Adresse

Bockenheimer Landstraße 21

60325 Frankfurt am Main

eMail

yourpush@hwk-rhein-main.de

Website

www.yourpush.de

Ansprechperson

Sven Hartwig

Telefon

069 97172 117

eMail

hartwig@hwk-rhein-main.de

Ansprechperson

Telefon

eMail

ZIBB - Frauen für Frauen e. V., Groß-Umstadt

Angebotsbeschreibung

Ziele

Das Zentrum Information Beratung Bildung (ZIBB), unter dem Verein Frauen für Frauen e. V., berät und unterstützt seit 1985 Frauen - unabhängig ihrer sozialen Schichtzugehörigkeit und Herkunft - bei der Entwicklung ihrer Persönlichkeit und beruflichen Perspektiven. Im Rahmen vielfältiger Bildungs- und Weiterbildungsprogramme bieten wir Frauen Hilfestellung und Impulse zu den Themen: Schulbildung, Ausbildung, Berufspraktika und Studium, Berufsorientierung und Kompetenzanalyse, Stärkung der digitalen Kompetenz, Bewerbungsberatung und -training, Familienzeit und Wiedereinstieg, Trennung/Scheidung und Leben in der Ein-Eltern-Familie, Traumasensible Beratung. Ergänzend engagieren wir uns in unterschiedlichen Gremien und legen großen Wert auf Netzwerkarbeit. Erreichbarkeit: Mo-Fr 9.00 - 12.00 Uhr, n. V.

Formalitäten

Berufsfelder branchenübergreifend	<input checked="" type="checkbox"/> ja <input type="checkbox"/> nein	Beginn jederzeit	<input checked="" type="checkbox"/> ja <input type="checkbox"/> nein
Dauer individuell	<input checked="" type="checkbox"/> ja <input type="checkbox"/> nein	Zuwendung durch Jobcenter notwendig	<input type="checkbox"/> ja <input checked="" type="checkbox"/> nein
Teilnahme kostenfrei	<input checked="" type="checkbox"/> ja <input type="checkbox"/> nein	Zugang durch Bildungsgutschein	<input type="checkbox"/> ja <input checked="" type="checkbox"/> nein

Zielgruppe

Altersbegrenzung	<input type="checkbox"/> ja <input checked="" type="checkbox"/> nein	Alle Geschlechter	<input type="checkbox"/> ja <input checked="" type="checkbox"/> nein
Schulabschluss	<input type="checkbox"/> notwendig <input type="checkbox"/> m <input checked="" type="checkbox"/> w <input type="checkbox"/> d	Ausbildung begonnen	<input type="checkbox"/> ja <input checked="" type="checkbox"/> nein
Schulpflicht erfüllt	<input type="checkbox"/> ja <input checked="" type="checkbox"/> nein	Rechtkreisübergreifend	<input checked="" type="checkbox"/> ja <input type="checkbox"/> nein
Migration/Fluchterfahrung	<input type="checkbox"/> ja <input checked="" type="checkbox"/> nein	wohnotunabhängig	<input checked="" type="checkbox"/> ja <input type="checkbox"/> nein <input type="checkbox"/> SGB II <input type="checkbox"/> SGB III <input type="checkbox"/> SGB VIII

Zusatzinformationen

Unser Angebot richtet sich an Frauen jeden Alters. Wir sind digital und bieten unser Angebot in vielfältigen Bildungsformaten an.

Institution und Ansprechperson

Institution		
ZIBB - Frauen für Frauen e.V.		
Adresse	Ansprechperson	Ansprechperson
Steinschönauer Straße 4b	Frau Andrea Balmerth	
64823 Groß-Umstadt	Telefon	Telefon
eMail	06078 - 967600	
info@zibb-umstadt.de	eMail	eMail
Website		
https://zibb-umstadt.de		

Zukunft im Blick (ZiB)

Angebotsbeschreibung

Bei dem Projekt "Zukunft im Blick" (ZiB) werden Menschen mit und ohne Migrationsgeschichte vor allem aus (Migranten-)Vereinen als Bildungsbeauftragte in ihren Netzwerken aktiv. Die Bildungsbeauftragten sind Ansprechpersonen für Jugendliche, Eltern, Fachkräfte und Schulen und können von diesen zu vielen Fragen rund um Berufsorientierung und Berufswahl kontaktiert werden. Um die Bildungsbeauftragten für ihre Aufgabe fit zu machen, erhalten sie Schulungen zu verschiedenen Themen zum Übergang Schule-Beruf, beispielsweise zum deutschen Schulsystem und zu der Rolle der Eltern beim Übergang. Sie verfügen zudem über Wissen bezüglich der Angebotslandschaft und wichtiger Institutionen in der Region.

Ziele

Insgesamt soll jungen Menschen mit Migrationsgeschichte der Zugang zu (Aus-)Bildung erleichtert werden. Sie – und wenn gewünscht auch ihre Eltern – sollen zudem im Bereich Übergang Schule – Beruf informiert und unterstützt werden, damit langfristig der Anteil an Jugendlichen ohne Ausbildung gesenkt wird. Daneben soll mit dem Projekt auch die interkulturelle Öffnung der Kreisverwaltung unterstützt werden.

Formalitäten

Berufsfelder branchenübergreifend	<input checked="" type="checkbox"/> ja <input type="checkbox"/> nein	Beginn jederzeit	<input checked="" type="checkbox"/> ja <input type="checkbox"/> nein
Dauer individuell	<input checked="" type="checkbox"/> ja <input type="checkbox"/> nein	Zuwendung durch Jobcenter notwendig	<input type="checkbox"/> ja <input checked="" type="checkbox"/> nein
Teilnahme kostenfrei	<input checked="" type="checkbox"/> ja <input type="checkbox"/> nein	Zugang durch Bildungsgutschein	<input type="checkbox"/> ja <input checked="" type="checkbox"/> nein

Zielgruppe

Altersbegrenzung	<input checked="" type="checkbox"/> ja <u>12-27</u> <input type="checkbox"/> nein	Alle Geschlechter	<input checked="" type="checkbox"/> ja <input type="checkbox"/> nein
Schulabschluss	<input type="checkbox"/> notwendig _____		<input type="checkbox"/> m <input type="checkbox"/> w <input type="checkbox"/> d
Schulpflicht erfüllt	<input type="checkbox"/> ja <input type="checkbox"/> nein	Ausbildung begonnen	<input type="checkbox"/> ja <input type="checkbox"/> nein
Migration/Fluchterfahrung	<input checked="" type="checkbox"/> ja <input type="checkbox"/> nein	Rechtkreisübergreifend	<input checked="" type="checkbox"/> ja <input type="checkbox"/> nein
wohnotunabhängig	<input type="checkbox"/> ja <input checked="" type="checkbox"/> nein <u>LK Da-Di</u>		<input type="checkbox"/> SGB II <input type="checkbox"/> SGB III <input type="checkbox"/> SGB VIII

Zusatzinformationen

Institution und Ansprechperson

Institution		
Fachstelle Jugendberufswegebegleitung/OloV Kreisverwaltung Landkreis Darmstadt-Dieburg		
Adresse	Ansprechperson	Ansprechperson
Mina-Rees-Straße 2	Annnkatrin Kuppel	Tanja Eller
64295 Darmstadt	Telefon	Telefon
eMail	06151/ 881-1490	06151/ 881-1394
jbh@ladadi.de	eMail	eMail
	a.kuppel@ladadi.de	t.eller@ladadi.de
Website		
www.bo-suedhessen.de/da-di		



5.02.1.20.1-22.5
Lernzettel
Lage
[we can interpret a
$$\hat{p} = \frac{\sum (H_i - E_i)}{n}$$

[100 (var)
[100 (var) $\leq \frac{1}{n} \sum p_i^2$
[100 (var) $\leq \frac{1}{n} \sum p_i^2$
[100 (var) $\leq \frac{1}{n} \sum p_i^2$
[100 (var) $\leq \frac{1}{n} \sum p_i^2$

BERUFLICHE VORBEREITUNG UND QUALIFIZIERUNG



Anerkennung ausländischer Berufsabschlüsse

Angebotsbeschreibung

Im Sinne der Arbeitsmarktintegration ausländischer Mitbürger*innen und der Sicherung des Fachkräftebedarfs handwerklicher Unternehmen prüft die Handwerkskammer Frankfurt-Rhein-Main als zuständige Stelle die Vergleichbarkeit von im Ausland erworbenen, beruflichen Qualifikation mit handwerklichen Berufsabschlüssen in Deutschland.

Ziele

- Förderung der beruflichen Integration ausländischer Mitbürger*innen
- Fachkräftesicherung im Handwerk

Formalitäten

Berufsfelder branchenübergreifend	<input checked="" type="checkbox"/> ja <input type="checkbox"/> nein	Beginn jederzeit	<input type="checkbox"/> ja <input checked="" type="checkbox"/> nein
Dauer individuell	<input checked="" type="checkbox"/> ja <input type="checkbox"/> nein	Zuwendung durch Jobcenter notwendig	<input type="checkbox"/> ja <input checked="" type="checkbox"/> nein
Teilnahme kostenfrei	<input type="checkbox"/> ja <input checked="" type="checkbox"/> nein	Zugang durch Bildungsgutschein	<input type="checkbox"/> ja <input checked="" type="checkbox"/> nein

Zielgruppe

Altersbegrenzung	<input type="checkbox"/> ja <input checked="" type="checkbox"/> nein	Alle Geschlechter	<input checked="" type="checkbox"/> ja <input type="checkbox"/> nein
Schulabschluss	<input checked="" type="checkbox"/> notwendig		<input type="checkbox"/> m <input type="checkbox"/> w <input type="checkbox"/> d
Schulpflicht erfüllt	<input checked="" type="checkbox"/> ja <input type="checkbox"/> nein	Ausbildung begonnen	<input type="checkbox"/> ja <input type="checkbox"/> nein
Migration/Fluchterfahrung	<input checked="" type="checkbox"/> ja <input type="checkbox"/> nein	Rechtskreisübergreifend	<input type="checkbox"/> ja <input type="checkbox"/> nein
wohnotunabhängig	<input type="checkbox"/> ja <input checked="" type="checkbox"/> nein	Arbeitsort	<input type="checkbox"/> SGB II <input type="checkbox"/> SGB III <input type="checkbox"/> SGB VIII

Zusatzinformationen

Institution und Ansprechperson

Institution

Handwerkskammer Frankfurt-Rhein-Main

Adresse

Bockenheimer Landstr. 21
60325 Frankfurt am Main

eMail

anerkennung@hwk-rhein-main.de

Website

www.hwk-rhein-main.de

Ansprechperson

Frau Bilic (nach Nachnamen A-K)

Telefon

069 / 97172-176

eMail

bilic@hwk-rhein-main.de

Ansprechperson

Frau Ciemny (nach Nachnamen L-Z)

Telefon

069 / 97172-186

eMail

ciemny@hwk-rhein-main.de

Angebote zur Beruflichen Orientierung

Angebotsbeschreibung

Die Fachstelle Jugendberufswegebegleitung, an die die hessenweite Strategie OloV angegliedert ist, nimmt sich der Unterstützung und Begleitung der beruflichen Orientierung und des Bewerbungsprozesses von jungen Menschen und deren begleitende Personen an. Dafür werden BO-Projekte als Module zur Verfügung gestellt, die ziel- und bedarfsorientiert angepasst und eingesetzt werden können:

- Ausleihmaterialien (u.a. Parcours und eine Berufsfelderausstellung)
- Dress for Job - Werbung in eigener Sache
- Recherche in eigener Sache - Komm Dir auf die Spur (digital)
- Talentparcours
- Was kostet die Welt?
- und weitere...

Ziele

- Begleitung des Übergangs Schule-Beruf im schulischen, wie außerschulischen Kontext
- zielgruppengerechte und bedarfsorientierte Durchführung der Angebote
- Unterstützung der beruflichen Orientierung und des Bewerbungsprozesses
- Stärkung einer informationsbasierten, eigenverantwortlichen Entscheidungsfindung für die Lebenswegeplanung von Jugendlichen und jungen Erwachsenen

Formalitäten

Berufsfelder branchenübergreifend	<input checked="" type="checkbox"/> ja <input type="checkbox"/> nein	Beginn jederzeit	<input checked="" type="checkbox"/> ja <input type="checkbox"/> nein
Dauer individuell	<input checked="" type="checkbox"/> ja <input type="checkbox"/> nein	Zuwendung durch Jobcenter notwendig	<input type="checkbox"/> ja <input checked="" type="checkbox"/> nein
Teilnahme kostenfrei	<input checked="" type="checkbox"/> ja <input type="checkbox"/> nein	Zugang durch Bildungsgutschein	<input type="checkbox"/> ja <input checked="" type="checkbox"/> nein

Zielgruppe

Altersbegrenzung	<input checked="" type="checkbox"/> ja <u>12-27</u> <input type="checkbox"/> nein	Alle Geschlechter	<input checked="" type="checkbox"/> ja <input type="checkbox"/> nein
Schulabschluss	<input type="checkbox"/> notwendig _____		<input type="checkbox"/> m <input type="checkbox"/> w <input type="checkbox"/> d
Schulpflicht erfüllt	<input type="checkbox"/> ja <input type="checkbox"/> nein	Ausbildung begonnen	<input type="checkbox"/> ja <input type="checkbox"/> nein
Migration/Fluchterfahrung	<input checked="" type="checkbox"/> ja <input type="checkbox"/> nein	Rechtkreisübergreifend	<input checked="" type="checkbox"/> ja <input type="checkbox"/> nein
wohnotunabhängig	<input type="checkbox"/> ja <input checked="" type="checkbox"/> nein <u>LK Da-Di</u>		<input type="checkbox"/> SGB II <input type="checkbox"/> SGB III <input type="checkbox"/> SGB VIII

Zusatzinformationen

www.bo-suedhessen.de/kommunenundkreise/da-di/bo-angebote-fuer-jugendliche/

Institution und Ansprechperson

Institution		
Fachstelle Jugendberufswegebegleitung/OloV Kreisverwaltung Landkreis Darmstadt-Dieburg		
Adresse	Ansprechperson	Ansprechperson
Mina-Rees-Straße 2	Dominique Tekin	Tanja Eller
64295 Darmstadt	Telefon	Telefon
eMail	06151/ 881-1443	06151/ 881-1394
jbh@ladadi.de	eMail	eMail
	d.tekin@ladadi.de	jbh@ladadi.de
Website		
www.bo-suedhessen.de/da-di		

BAMF – INTEGRATIONSKURSE

Vorbereitung & Qualifizierung

Angebotsbeschreibung

Ziele

Wenn Sie in Deutschland leben möchten, sollten Sie Deutsch lernen. Das ist wichtig, wenn Sie Arbeit suchen, Anträge ausfüllen müssen, Ihre Kinder in der Schule unterstützen oder neue Menschen kennen lernen möchten. Außerdem sollten Sie einige Dinge über Deutschland wissen, zum Beispiel über die Geschichte, die Kultur und die Rechtsordnung.

Jeder Integrationskurs besteht aus einem Sprachkurs und einem Orientierungskurs.

Der Sprachkurs dauert im allgemeinen Integrationskurs insgesamt 600 Unterrichtseinheiten (UE), in den speziellen Kursen bis zu 900 UE, im Intensivkurs 400 UE.

Im Sprachkurs werden wichtige Themen aus dem alltäglichen Leben behandelt, zum Beispiel: Arbeit und Beruf, Aus- und Weiterbildung, Betreuung und Erziehung von Kindern, Einkaufen/Handel/Konsum, usw. Außerdem lernen Sie, auf Deutsch Briefe und E-Mails zu schreiben, Formulare auszufüllen, zu telefonieren oder sich auf eine Arbeitsstelle zu bewerben. Der Sprachkurs schließt mit der Prüfung "Deutsch-Test für Zuwanderer" (DTZ) ab.

Formalitäten

Berufsfelder branchenübergreifend	<input checked="" type="checkbox"/> ja <input type="checkbox"/> nein	Beginn jederzeit	<input type="checkbox"/> ja <input checked="" type="checkbox"/> nein
_____		_____ <u>je nach Kursbeginn.</u>	
Dauer individuell	<input type="checkbox"/> ja <input checked="" type="checkbox"/> nein	Zuwendung durch Jobcenter notwendig	<input type="checkbox"/> ja <input checked="" type="checkbox"/> nein
_____ <u>allgemein 600 Unterrichtseinh</u>			
Teilnahme kostenfrei	<input checked="" type="checkbox"/> ja <input type="checkbox"/> nein	Zugang durch Bildungsgutschein	<input type="checkbox"/> ja <input checked="" type="checkbox"/> nein

Zielgruppe

Altersbegrenzung	<input type="checkbox"/> ja _____ <input checked="" type="checkbox"/> nein	Alle Geschlechter	<input checked="" type="checkbox"/> ja <input type="checkbox"/> nein
Schulabschluss	<input type="checkbox"/> notwendig <u>nein</u>		<input type="checkbox"/> m <input type="checkbox"/> w <input type="checkbox"/> d
Schulpflicht erfüllt	<input type="checkbox"/> ja <input checked="" type="checkbox"/> nein	Ausbildung begonnen	<input type="checkbox"/> ja <input checked="" type="checkbox"/> nein
Migration/Fluchterfahrung	<input checked="" type="checkbox"/> ja <input type="checkbox"/> nein	Rechtskreisübergreifend	<input checked="" type="checkbox"/> ja <input type="checkbox"/> nein
wohnotunabhängig	<input checked="" type="checkbox"/> ja <input type="checkbox"/> nein _____		<input type="checkbox"/> SGB II <input type="checkbox"/> SGB III <input type="checkbox"/> SGB VIII

Zusatzinformationen

Voraussetzung ist eine gültige Berechtigung von der ausstellenden Behörde (z. B. Ausländerbehörde, Jobcenter, BAMF)

Institution und Ansprechperson

Institution		
Bildungswerk der Hessischen Wirtschaft e.V.		
Adresse	Ansprechperson	Ansprechperson
Rheinstr. 94-96a	Joachim Schmitt	
64295 Darmstadt	Telefon	Telefon
eMail	06151 27 10 905	
darmstadt@bwhw.de	eMail	eMail
	schmitt.joachim@bwhw.de	
Website		
www.bwhw.de		

BAMF – INTEGRATIONSKURSE

Angebotsbeschreibung

Wenn Sie in Deutschland leben möchten, sollten Sie Deutsch lernen. Das ist wichtig, wenn Sie Arbeit suchen, Anträge ausfüllen müssen, Ihre Kinder in der Schule unterstützen oder neue Menschen kennen lernen möchten. Außerdem sollten Sie einige Dinge über Deutschland wissen, zum Beispiel über die Geschichte, die Kultur und die Rechtsordnung.

Jeder Integrationskurs besteht aus einem Sprachkurs und einem Orientierungskurs.

Der Sprachkurs dauert im allgemeinen Integrationskurs insgesamt 600 Unterrichtseinheiten (UE), in den speziellen Kursen bis zu 900 UE, im Intensivkurs 400 UE.

Ziele

Im Sprachkurs werden wichtige Themen aus dem alltäglichen Leben behandelt, zum Beispiel: Arbeit und Beruf, Aus- und Weiterbildung, Betreuung und Erziehung von Kindern, Einkaufen/Handel/Konsum, usw. Außerdem lernen Sie, auf Deutsch Briefe und E-Mails zu schreiben, Formulare auszufüllen, zu telefonieren oder sich auf eine Arbeitsstelle zu bewerben. Der Sprachkurs schließt mit der Prüfung "Deutsch-Test für Zuwanderer" (DTZ) ab.

Formalitäten

Berufsfelder branchenübergreifend	<input checked="" type="checkbox"/> ja <input type="checkbox"/> nein	Beginn jederzeit	<input type="checkbox"/> ja <input checked="" type="checkbox"/> nein
<hr/>		<u>je nach Kursbeginn.</u>	
Dauer individuell	<input type="checkbox"/> ja <input checked="" type="checkbox"/> nein	Zuwendung durch Jobcenter notwendig	<input type="checkbox"/> ja <input checked="" type="checkbox"/> nein
<hr/>		<u>allgemein 600 Unterrichtseinheiten</u>	
Teilnahme kostenfrei	<input checked="" type="checkbox"/> ja <input type="checkbox"/> nein	Zugang durch Bildungsgutschein	<input type="checkbox"/> ja <input checked="" type="checkbox"/> nein
<hr/>			

Zielgruppe

Altersbegrenzung	<input type="checkbox"/> ja <input checked="" type="checkbox"/> nein	Alle Geschlechter	<input checked="" type="checkbox"/> ja <input type="checkbox"/> nein
Schulabschluss	<input type="checkbox"/> notwendig <u>nein</u>		<input type="checkbox"/> m <input type="checkbox"/> w <input type="checkbox"/> d
Schulpflicht erfüllt	<input type="checkbox"/> ja <input checked="" type="checkbox"/> nein	Ausbildung begonnen	<input type="checkbox"/> ja <input checked="" type="checkbox"/> nein
Migration/Fluchterfahrung	<input checked="" type="checkbox"/> ja <input type="checkbox"/> nein	Rechtskreisübergreifend	<input checked="" type="checkbox"/> ja <input type="checkbox"/> nein
wohnotunabhängig	<input checked="" type="checkbox"/> ja <input type="checkbox"/> nein		<input type="checkbox"/> SGB II <input type="checkbox"/> SGB III <input type="checkbox"/> SGB VIII

Zusatzinformationen

Voraussetzung ist eine gültige Berechtigung von der ausstellenden Behörde (z. B. Ausländerbehörde, Jobcenter, BAMF)

Institution und Ansprechperson

Institution		
Bildungswerk der Hessischen Wirtschaft e.V.		
Adresse	Ansprechperson	Ansprechperson
Industriestraße 15	Jens Feuerhack	
64807 Dieburg	Telefon	Telefon
eMail	06071 208710	
dieburg@bwhw.de	eMail	eMail
	feuerhack.jens@bwhw.de	
Website		
www.bwhw.de		

Berufsfachschule zum Übergang in Ausbildung

Vorbereitung & Qualifizierung

Angebotsbeschreibung

Ziele

Die Schulform BüA verbindet eine berufsorientierte Grundbildung innerhalb der Fachrichtung Technik und Ernährung mit einer Förderung der Ausbildungsreife in Form von Praktika. Der berufsorientierte Lernbereich wird an 2 Tagen im Umfang von 10 Wochenstunden in Theorie und Praxis in den Schwerpunkten Chemie-, Druck-, Farb-, Holztechnik und Ernährung unterrichtet.

Die Fächer Deutsch, Englisch und Mathematik werden im Umfang von 3 Wochenstunden in kleinen leistungsdifferenzierten Lerngruppen unterrichtet. Für Schüler*innen ohne Abschluss, die keine ausreichenden Englischkenntnisse besitzen, wird nach eingehender Beratung, anstelle des Faches Englisch zusätzlicher Unterricht im Fach Deutsch oder Mathematik angeboten, um dennoch einen erfolgreichen Abschluss zu erzielen.

Berufliche Orientierung durch fachpraktische Erfahrungen in den Berufsfeldern Chemietechnik, Drucktechnik, Ernährung und Gastronomie, Farbtechnik und Holztechnik

- Fachpraktika bei Firmen
- Unterstützung bei der Berufswahl, dem Bewerbungsschreiben oder dem Vorstellungsgespräch
- Erwerb des Hauptschulabschlusses
- Erwerb des Mittleren Bildungsabschlusses

Formalitäten

Berufsfelder branchenübergreifend	<input checked="" type="checkbox"/> ja <input type="checkbox"/> nein	Beginn jederzeit	<input type="checkbox"/> ja <input checked="" type="checkbox"/> nein
<hr/>		<u>Schuljahresanfang</u>	
Dauer individuell	<input checked="" type="checkbox"/> ja <input type="checkbox"/> nein	Zuwendung durch Jobcenter notwendig	<input type="checkbox"/> ja <input checked="" type="checkbox"/> nein
<hr/>		<u>meist jedoch 1-2 Schuljahre</u>	
Teilnahme kostenfrei	<input checked="" type="checkbox"/> ja <input type="checkbox"/> nein	Zugang durch Bildungsgutschein	<input type="checkbox"/> ja <input checked="" type="checkbox"/> nein
<hr/>			

Zielgruppe

Altersbegrenzung	<input checked="" type="checkbox"/> ja <u>unter 19</u> <input type="checkbox"/> nein	Alle Geschlechter	<input checked="" type="checkbox"/> ja <input type="checkbox"/> nein
Schulabschluss	<input checked="" type="checkbox"/> notwendig <u>mit oder ohne HSA</u>	<input type="checkbox"/> m <input type="checkbox"/> w <input type="checkbox"/> d	
Schulpflicht erfüllt	<input type="checkbox"/> ja <input checked="" type="checkbox"/> nein	Ausbildung begonnen	<input type="checkbox"/> ja <input checked="" type="checkbox"/> nein
Migration/Fluchterfahrung	<input type="checkbox"/> ja <input type="checkbox"/> nein	Rechtskreisübergreifend	<input type="checkbox"/> ja <input type="checkbox"/> nein
wohnotunabhängig	<input type="checkbox"/> ja <input checked="" type="checkbox"/> nein	<input type="checkbox"/> SGB II <input type="checkbox"/> SGB III <input type="checkbox"/> SGB VIII	

Zusatzinformationen

Institution und Ansprechperson

Institution		
Peter-Behrens-Schule		
Adresse	Ansprechperson	Ansprechperson
Mornewegstraße 32	Sekretariat	Nicole Scherbaum
64293 Darmstadt	Telefon	Telefon
eMail	06151-13485811	05151-13485860
info@peter-behrens-schule.de	eMail	eMail
Website	info@peter-behrens-schule.de	n.scherbaum@peter-behrens-schule.de
www.peter-behrens-schule.de		e

Berufsfachschule zweijährig (BFS) für Elektrotechnik

Angebotsbeschreibung

Die zweijährige Berufsfachschule mit Schwerpunkt Elektrotechnik vertieft einerseits das Wissen in den allgemeinbildenden Fächern und vermittelt andererseits durch eine enge Verzahnung von fachtheoretischem und fachpraktischem Unterricht eine berufsbezogene Qualifizierung, die auf die Ausbildung für elektrotechnische Berufe vorbereitet. Unterstützt wird diese Qualifizierung durch ein vierwöchiges Praktikum in elektrotechnischen Betrieben aus Industrie und Handwerk im ersten Ausbildungsjahr. Förderschwerpunkte liegen in den Bereichen der Berufsorientierung, der Berufsfindung sowie des Arbeits-, Lern- und Sozialverhaltens.

Ziele

- Mittlerer Bildungsabschluss.
- Vermittlung in eine Ausbildung

Zur Vorbereitung auf die Berufs- und Arbeitswelt vermittelt die Berufsfachschule in zwei Jahren

- eine berufliche Grundbildung im Berufsfeld Elektrotechnik und führt
- zum Erwerb eines dem mittleren Abschluss gleichwertigen Abschlusses.

Formalitäten

Berufsfelder branchenübergreifend	<input type="checkbox"/> ja <input checked="" type="checkbox"/> nein	Beginn jederzeit	<input type="checkbox"/> ja <input checked="" type="checkbox"/> nein
<hr/>		<hr/>	
Elektrotechnik		01.08. eines Jahres	
Dauer individuell	<input type="checkbox"/> ja <input checked="" type="checkbox"/> nein	Zuwendung durch Jobcenter notwendig	<input type="checkbox"/> ja <input checked="" type="checkbox"/> nein
<hr/>		<hr/>	
zwei Jahre			
Teilnahme kostenfrei	<input checked="" type="checkbox"/> ja <input type="checkbox"/> nein	Zugang durch Bildungsgutschein	<input type="checkbox"/> ja <input checked="" type="checkbox"/> nein
<hr/>		<hr/>	

Zielgruppe

Altersbegrenzung	<input checked="" type="checkbox"/> ja <u>bis max. 17</u> <input type="checkbox"/> nein	Alle Geschlechter	<input checked="" type="checkbox"/> ja <input type="checkbox"/> nein
Schulabschluss	<input checked="" type="checkbox"/> notwendig <u>Hauptschulabschluss</u>	<input checked="" type="checkbox"/> m <input checked="" type="checkbox"/> w <input checked="" type="checkbox"/> d	
Schulpflicht erfüllt	<input checked="" type="checkbox"/> ja <input type="checkbox"/> nein	Ausbildung begonnen	<input type="checkbox"/> ja <input checked="" type="checkbox"/> nein
Migration/Fluchterfahrung	<input type="checkbox"/> ja <input checked="" type="checkbox"/> nein	Rechtskreisübergreifend	<input type="checkbox"/> ja <input type="checkbox"/> nein
wohnotunabhängig	<input checked="" type="checkbox"/> ja <input type="checkbox"/> nein	<input type="checkbox"/> SGB II <input type="checkbox"/> SGB III <input type="checkbox"/> SGB VIII	

Zusatzinformationen

Institution und Ansprechperson

Institution		
Heinrich-Emanuel-Merck-Schule		
Adresse	Ansprechperson	Ansprechperson
Alsfelder Straße 23	StD Frank Rebel	FLatF Stephan von Dungen
64289 Darmstadt	Telefon	Telefon
eMail	06151 - 13489815	06151 - 13489825
hems@darmstadt.de	eMail	eMail
	reb@hems.de	dun@hems.de
Website		
www.hems.de		

Berufsfachschule zweijährig (BFS)

Angebotsbeschreibung

Zweijährige Berufsfachschule - Wirtschaft und Verwaltung. Die BFS-Wirtschaft und Verwaltung baut auf dem Hauptschulabschluss (Qualifizierter Hauptschulabschluss) auf. Wir vermitteln Kenntnisse im allgemeinen Lernbereich (Deutsch, Mathematik, Englisch ...) und Grundkenntnisse in beruflichen Lernfeldern/berufliche Qualifizierungsbausteine in kaufmännischen Lernfeldern. Wir unterstützen die berufliche Orientierung durch die Vermittlung von Praktika/Ausbildungsplätze im Rahmen unseres internen Azubi-Matchings - interne Ausbildungsmesse mit Unternehmen aus der Region. Berufliche Orientierung findet zusätzlich durch unsere Schülerübungsfirma, externe Unterstützung und im Rahmen des Mentoringkonzepts statt. Die BFS entspricht weitgehend der BÜA. Für die Erreichung der Ziele steht jedoch mehr Zeit zur Verfügung.

Ziele

Erwerb des Mittleren Abschluss
Berufliche Orientierung/Qualifizierung im Berufsbereich Wirtschaft und Verwaltung sowie Vermittlung von Ausbildungsverhältnissen.

Formalitäten

Berufsfelder branchenübergreifend	<input type="checkbox"/> ja <input checked="" type="checkbox"/> nein	Beginn jederzeit	<input type="checkbox"/> ja <input checked="" type="checkbox"/> nein
<u>Wirtschaft und Verwaltung</u>		<u>01.08. eines Jahres</u>	
Dauer individuell	<input type="checkbox"/> ja <input checked="" type="checkbox"/> nein	Zuwendung durch Jobcenter notwendig	<input type="checkbox"/> ja <input checked="" type="checkbox"/> nein
Teilnahme kostenfrei	<input checked="" type="checkbox"/> ja <input type="checkbox"/> nein	Zugang durch Bildungsgutschein	<input type="checkbox"/> ja <input checked="" type="checkbox"/> nein

Zielgruppe

Altersbegrenzung	<input checked="" type="checkbox"/> ja <u>ab 18 Jahre</u> <input type="checkbox"/> nein	Alle Geschlechter	<input checked="" type="checkbox"/> ja <input type="checkbox"/> nein
Schulabschluss	<input checked="" type="checkbox"/> notwendig <u>Hauptschulabschluss</u>	<input checked="" type="checkbox"/> m <input checked="" type="checkbox"/> w <input checked="" type="checkbox"/> d	
Schulpflicht erfüllt	<input checked="" type="checkbox"/> ja <input type="checkbox"/> nein	Ausbildung begonnen	<input type="checkbox"/> ja <input checked="" type="checkbox"/> nein
Migration/Fluchterfahrung	<input type="checkbox"/> ja <input checked="" type="checkbox"/> nein	Rechtkreisübergreifend	<input type="checkbox"/> ja <input type="checkbox"/> nein
wohnotunabhängig	<input checked="" type="checkbox"/> ja <input type="checkbox"/> nein	<input type="checkbox"/> SGB II <input type="checkbox"/> SGB III <input type="checkbox"/> SGB VIII	

Zusatzinformationen

Institution und Ansprechperson

Institution		
Friedrich-List-Schule Darmstadt		
Adresse	Ansprechperson	Ansprechperson
Alsfelder Str. 23	Stefan Semmel	Ursula Steckenreuter
64289 Darmstadt	Telefon	Telefon
eMail	06151 13489700	06151 13489700
friedrich-list-schule@darmstadt.de	eMail	eMail
	stefan.semmel@fls-da.de	freidrich-list-schule@darmstadt.de
Website		
https://fls-da.de/		

Berufsqualifizierende Sprachförderung Plus (BQS+)

Angebotsbeschreibung

Das Angebot richtet sich an arbeitslose oder von Arbeitslosigkeit bedrohte Erwachsene, insbesondere Langzeitarbeitslose, Un- und Angelernte sowie Personen mit multiplen Problemlagen, an benachteiligte junge Menschen am Übergang von der Schule in den Beruf. Es gilt, dass zu fördernde Personen einen besonderen Bedarf an berufssprachlicher Deutsch-Förderung aufweisen.

Inhalte:

- Kennenlernen und Abbau sprachlicher Barrieren in beruflichen Kontexten
- Erwerb berufsspezifischer Sprachkenntnisse
- Erprobung fach- und berufssprachlicher Kommunikation
- Ausbau der Recherchefähigkeit zur eigenständigen Problemlösung
- Erarbeitung und Erprobung handlungsorientierter Problemlöse- und Lernstrategie

Ziele

Ziele

- Heranführung an die vielfältigen Themenbereiche der Arbeitswelt
- Bewusste In-Bezug-Setzung von Sprache und Beruf
- Verbesserung der Arbeitsmarktchancen durch den Erwerb berufsspezifischer Sprachkenntnisse
- Erhalt nachhaltiger Problemlösungsstrategien in sprachlichen Kontext durch selbstgesteuerte Lernprozesse

Formalitäten

Berufsfelder branchenübergreifend	<input checked="" type="checkbox"/> ja <input type="checkbox"/> nein	Beginn jederzeit	<input checked="" type="checkbox"/> ja <input type="checkbox"/> nein
Dauer individuell	<input checked="" type="checkbox"/> ja <input type="checkbox"/> nein	Zuwendung durch Jobcenter notwendig	<input type="checkbox"/> ja <input checked="" type="checkbox"/> nein
Teilnahme kostenfrei	<input checked="" type="checkbox"/> ja <input type="checkbox"/> nein	Zugang durch Bildungsgutschein	<input type="checkbox"/> ja <input checked="" type="checkbox"/> nein

Zielgruppe

Altersbegrenzung	<input type="checkbox"/> ja <input checked="" type="checkbox"/> nein	Alle Geschlechter	<input checked="" type="checkbox"/> ja <input type="checkbox"/> nein
Schulabschluss	<input type="checkbox"/> notwendig <input checked="" type="checkbox"/> nein		<input type="checkbox"/> m <input type="checkbox"/> w <input type="checkbox"/> d
Schulpflicht erfüllt	<input type="checkbox"/> ja <input checked="" type="checkbox"/> nein	Ausbildung begonnen	<input type="checkbox"/> ja <input checked="" type="checkbox"/> nein
Migration/Fluchterfahrung	<input type="checkbox"/> ja <input checked="" type="checkbox"/> nein	Rechtskreisübergreifend	<input checked="" type="checkbox"/> ja <input type="checkbox"/> nein
wohnotunabhängig	<input checked="" type="checkbox"/> ja <input type="checkbox"/> nein		<input type="checkbox"/> SGB II <input type="checkbox"/> SGB III <input type="checkbox"/> SGB VIII

Zusatzinformationen

Gefördert von der Europäischen Union und aus Mitteln des Landes Hessen.

Institution und Ansprechperson

Institution		
Bildungswerk der Hessischen Wirtschaft e.V.		
Adresse	Ansprechperson	Ansprechperson
Industriestr. 15	Jens Feuerhack	
64807 Dieburg	Telefon	Telefon
eMail	06071 208710	
dieburg@bwhw.de	eMail	eMail
	feuerhack.jens@bwhw.de	
Website		
www.bwhw.de		

Berufssprachkurse Deutsch [DeuFöV]

Angebotsbeschreibung

Ziele

Voraussetzung für eine Teilnahme ist der Abschluss eines Integrationskurses oder mindestens das Vorliegen des Sprachniveaus B1 des Gemeinsamen Europäischen Referenzrahmens für Sprachen [GER]. Der Nachweis über das Vorliegen des Sprachniveaus kann durch ein Zertifikat aus dem letzten halben Jahr oder durch das Bestehen eines Eingangstests beim BWHW erbracht werden.

- Vermittlung von Deutschkenntnissen für den Beruf [Vokabular, Redewendungen, Grammatik]
- Verstehen und Verfassen von verschiedenen Textsorten [Briefe, Emails, Berichte, Sachtexte usw.]
- Vorbereitung auf das Arbeitsleben und den Berufseinstieg [Vorstellungsgespräche führen, Arbeitsverträge lesen etc.]

Der Kurs richtet sich an Menschen mit Migrationshintergrund [Zugewanderte, Asylbewerber/-innen aus Ländern mit hoher Schutzquote, EU-Bürger/-innen, Deutsche mit Migrationshintergrund].
Je nach Sprachkenntnissen und Bedarfen gibt es Basis- und Spezialmodule, die jeweils mit einer Zertifikatsprüfung über das erreichte Sprachniveau abschließen.

Formalitäten

Berufsfelder branchenübergreifend	<input checked="" type="checkbox"/> ja <input type="checkbox"/> nein	Beginn jederzeit	<input type="checkbox"/> ja <input checked="" type="checkbox"/> nein
		<u>je nach Kurstermin</u>	
Dauer individuell	<input type="checkbox"/> ja <input checked="" type="checkbox"/> nein	Zuwendung durch Jobcenter notwendig	<input type="checkbox"/> ja <input checked="" type="checkbox"/> nein
		<u>400 / 500 Unterrichtseinheiten</u>	
Teilnahme kostenfrei	<input checked="" type="checkbox"/> ja <input type="checkbox"/> nein	Zugang durch Bildungsgutschein	<input type="checkbox"/> ja <input checked="" type="checkbox"/> nein

Zielgruppe

Altersbegrenzung	<input type="checkbox"/> ja <input checked="" type="checkbox"/> nein	Alle Geschlechter	<input checked="" type="checkbox"/> ja <input type="checkbox"/> nein
Schulabschluss	<input type="checkbox"/> notwendig <input checked="" type="checkbox"/> nein		<input type="checkbox"/> m <input type="checkbox"/> w <input type="checkbox"/> d
Schulpflicht erfüllt	<input type="checkbox"/> ja <input checked="" type="checkbox"/> nein	Ausbildung begonnen	<input type="checkbox"/> ja <input checked="" type="checkbox"/> nein
Migration/Fluchterfahrung	<input type="checkbox"/> ja <input checked="" type="checkbox"/> nein	Rechtskreisübergreifend	<input checked="" type="checkbox"/> ja <input type="checkbox"/> nein
wohnotunabhängig	<input checked="" type="checkbox"/> ja <input type="checkbox"/> nein		<input type="checkbox"/> SGB II <input type="checkbox"/> SGB III <input type="checkbox"/> SGB VIII

Zusatzinformationen

Das Jobcenter bzw. die AfA erteilt eine Berechtigungsbescheinigung zur Teilnahme an einem passenden Modul

Institution und Ansprechperson

Institution		
Bildungswerk der Hessischen Wirtschaft e.V.		
Adresse	Ansprechperson	Ansprechperson
Rheinstraße 94 – 96a	Joachim Schmitt	
64295 Darmstadt	Telefon	Telefon
eMail	061512710905	
darmstadt@bwhw.de	eMail	eMail
	schmitt.joachim@bwhw.de	
Website	Deutschkurse-DA@bwhw.de	
www.bwhw.de		

Berufsvorbereitende Bildungsmaßnahme (BvB)

Angebotsbeschreibung

Eignungsanalyse zu Beginn der Maßnahme
 Berufsorientierung / Berufswahl
 Bewerbungstraining
 Sprachförderung
 Betriebliche Praktika
 Allgemeinbildender Unterricht und nachträglicher Erwerb des
 Hauptschulabschlusses
 Workshops zur Stärkung der IT- und Medienkompetenz
 Fachtheoretische Beschulung
 Erwerb von Qualifizierungsbausteinen aus anerkannten Ausbildungsberufen
 Exkursionen

Ziele

Mit der Berufsvorbereitenden Bildungsmaßnahme [BvB] verbessern wir die Chancen junger Menschen auf eine Ausbildungs- oder Arbeitsstelle. Ziel ist die Vorbereitung/berufliche Orientierung und Eingliederung in Ausbildung bzw. in Arbeit und ggf. die Vorbereitung auf den nachträglichen Erwerb des Hauptschulabschlusses.

Formalitäten

Berufsfelder branchenübergreifend	<input type="checkbox"/> ja <input checked="" type="checkbox"/> nein	Beginn jederzeit	<input checked="" type="checkbox"/> ja <input type="checkbox"/> nein
<u>Elektro, Metall, GeSo, Büro</u>		<hr/>	
Dauer individuell	<input checked="" type="checkbox"/> ja <input type="checkbox"/> nein	Zuwendung durch Jobcenter notwendig	<input type="checkbox"/> ja <input checked="" type="checkbox"/> nein
<u>in der Regel 10 Monate</u>		<hr/>	
Teilnahme kostenfrei	<input checked="" type="checkbox"/> ja <input type="checkbox"/> nein	Zugang durch Bildungsgutschein	<input type="checkbox"/> ja <input checked="" type="checkbox"/> nein
<hr/>		<hr/>	

Zielgruppe

Altersbegrenzung	<input type="checkbox"/> ja <input checked="" type="checkbox"/> nein	Alle Geschlechter	<input checked="" type="checkbox"/> ja <input type="checkbox"/> nein
Schulabschluss	<input type="checkbox"/> notwendig <u>nein</u>	<input type="checkbox"/> m <input type="checkbox"/> w <input type="checkbox"/> d	
Schulpflicht erfüllt	<input checked="" type="checkbox"/> ja <input type="checkbox"/> nein	Ausbildung begonnen	<input type="checkbox"/> ja <input checked="" type="checkbox"/> nein
Migration/Fluchterfahrung	<input type="checkbox"/> ja <input checked="" type="checkbox"/> nein	Rechtskreisübergreifend	<input checked="" type="checkbox"/> ja <input type="checkbox"/> nein
wohnotunabhängig	<input type="checkbox"/> ja <input checked="" type="checkbox"/> nein	<u>LK DA-DI</u>	<input type="checkbox"/> SGB II <input type="checkbox"/> SGB III <input type="checkbox"/> SGB VIII

Zusatzinformationen

Auf Antrag wird Berufsausbildungsbeihilfe (BAB) gewährt. Darin sind auch die Fahrtkosten enthalten

Institution und Ansprechperson

Institution		
Bildungswerk der Hessischen Wirtschaft e.V		
Adresse	Ansprechperson	Ansprechperson
Industriestr. 15	Jens Feuerhack	
64807 Dieburg	Telefon	Telefon
eMail	06071 208710	
dieburg@bwhw.de	eMail	eMail
	Feuerhack.jens@bwhw.de	
Website		
www.bwhw.de		

Bildungsgänge zur Berufsvorbereitung (BzB)

Vorbereitung & Qualifizierung

Angebotsbeschreibung

Ziele

Bildungsgänge zur Berufsvorbereitung (BzB)
im Berufsfeld "Wirtschaft und Verwaltung"

Die BzB richten sich an alle Jugendlichen, die noch keinen oder den einfachen Hauptschulabschluss haben und noch die erweiterte Schulpflicht (Klasse 10) erfüllen müssen. Sie erhalten in den BzB eine Auffrischung und Vertiefung in den allgemeinbildenden Fächern und in dem zum Schwerpunkt passenden beruflichen Bildungsbereich. An der FLS bieten wir die Schwerpunkte "Verkauf" und "Büro" an, für die es entsprechende Projekte gibt, in denen die Jugendlichen das notwendige Wissen im praktischen Vollzug erlernen. Projekt 1: ein Schreibwarenladen mit Kiosk, Projekt 2: das Servicebüro = Ausgabe von Lehrmitteln an die Lehrkräfte u. a.

Erwerb

- des einfachen Hauptschulabschlusses oder
- des qualifizierenden Hauptschulabschlusses
- Erwerb des BzB-Abschlusses
- Erwerb von Qualifizierungsbausteinen
- berufliche Orientierung und Hilfe bei der Ausbildungsplatzsuche
- persönliche Orientierung

Formalitäten

Berufsfelder branchenübergreifend	<input type="checkbox"/> ja <input checked="" type="checkbox"/> nein	Beginn jederzeit	<input type="checkbox"/> ja <input checked="" type="checkbox"/> nein
Dauer individuell	<input type="checkbox"/> ja <input checked="" type="checkbox"/> nein	Zuwendung durch Jobcenter notwendig	<input type="checkbox"/> ja <input checked="" type="checkbox"/> nein
Teilnahme kostenfrei	<input checked="" type="checkbox"/> ja <input type="checkbox"/> nein	Zugang durch Bildungsgutschein	<input type="checkbox"/> ja <input checked="" type="checkbox"/> nein

Zielgruppe

Altersbegrenzung	<input checked="" type="checkbox"/> ja <input type="checkbox"/> nein	Alle Geschlechter	<input checked="" type="checkbox"/> ja <input type="checkbox"/> nein
Schulabschluss	<input type="checkbox"/> notwendig <u>ohne und mit einfachem HSA</u>		<input type="checkbox"/> m <input type="checkbox"/> w <input type="checkbox"/> d
Schulpflicht erfüllt	<input type="checkbox"/> ja <input checked="" type="checkbox"/> nein	Ausbildung begonnen	<input type="checkbox"/> ja <input checked="" type="checkbox"/> nein
Migration/Fluchterfahrung	<input checked="" type="checkbox"/> ja <input type="checkbox"/> nein	Rechtkreisübergreifend	<input type="checkbox"/> ja <input type="checkbox"/> nein
wohnotunabhängig	<input type="checkbox"/> ja <input checked="" type="checkbox"/> nein		<input type="checkbox"/> SGB II <input type="checkbox"/> SGB III <input type="checkbox"/> SGB VIII

Zusatzinformationen

Institution und Ansprechperson

Institution		
Friedrich-List-Schule		
Adresse	Ansprechperson	Ansprechperson
Alsfelder Str. 23	Stefanie Quasigroch	Stephan Linsner
64289 Darmstadt	Telefon	Telefon
eMail	06151 13489-700	
friedrich-list-schule@darmstadt.de	eMail	eMail
Website		
www.fls-da.de		

Bildungsgänge zur Berufsvorbereitung in Vollzeit (BzB)

Angebotsbeschreibung

Ziele

Die Bildungsgänge zur Berufsvorbereitung in Vollzeit bereiten Jugendliche in einem Jahr auf ein Berufsausbildungs- oder Arbeitsverhältnis vor und qualifizieren diese für einen Beruf. Der Fachrichtung Technik mit den Schwerpunkten Elektrotechnik und Informationstechnik bilden die berufsbezogenen Schwerpunkte an der HEMS.

Im Unterricht werden einerseits das Wissen in den allgemeinbildenden Fächern vertieft. Andererseits wird durch eine enge Verzahnung von fachtheoretischem und fachpraktischem Unterricht eine berufsbezogene Basisqualifizierung erworben, die auf eine Ausbildung für elektrotechnische und informationstechnische Berufe vorbereitet. Förderschwerpunkte liegen in den Bereichen der Berufsorientierung, der Berufsfindung sowie des Arbeits-, Lern- und Sozialverhaltens.

Erwerb von Basisqualifikation im Bereich Elektrotechnik und IT. Vermittlung in Ausbildung.

Erwerb von Abschlüssen:

-Abschluss der Bildungsgänge zur

Berufsvorbereitung (BzB)

-Hauptschulabschluss und einem dem

qualifizierenden Hauptschulabschluss

gleichwertigen Abschluss,

-Zertifikate über Qualifizierungsbausteine der

IHK

Formalitäten

Berufsfelder branchenübergreifend	<input type="checkbox"/> ja <input checked="" type="checkbox"/> nein	Beginn jederzeit	<input type="checkbox"/> ja <input checked="" type="checkbox"/> nein
<u>Elektrotechnik und IT</u>			
Dauer individuell	<input type="checkbox"/> ja <input checked="" type="checkbox"/> nein	Zuwendung durch Jobcenter notwendig	<input type="checkbox"/> ja <input checked="" type="checkbox"/> nein
<u>12 Monate</u>			
Teilnahme kostenfrei	<input checked="" type="checkbox"/> ja <input type="checkbox"/> nein	Zugang durch Bildungsgutschein	<input type="checkbox"/> ja <input checked="" type="checkbox"/> nein

Zielgruppe

Altersbegrenzung	<input checked="" type="checkbox"/> ja <u>bis max. 17</u> <input type="checkbox"/> nein	Alle Geschlechter	<input checked="" type="checkbox"/> ja <input type="checkbox"/> nein
Schulabschluss	<input type="checkbox"/> notwendig _____	<input checked="" type="checkbox"/> m <input checked="" type="checkbox"/> w <input checked="" type="checkbox"/> d	
Schulpflicht erfüllt	<input type="checkbox"/> ja <input checked="" type="checkbox"/> nein	Ausbildung begonnen	<input type="checkbox"/> ja <input type="checkbox"/> nein
Migration/Fluchterfahrung	<input type="checkbox"/> ja <input checked="" type="checkbox"/> nein	Rechtkreisübergreifend	<input checked="" type="checkbox"/> ja <input type="checkbox"/> nein
wohnotunabhängig	<input type="checkbox"/> ja <input checked="" type="checkbox"/> nein _____	<input type="checkbox"/> SGB II <input type="checkbox"/> SGB III <input type="checkbox"/> SGB VIII	

Zusatzinformationen

Ausnahmen im Rahmen der Altersbeschränkung sind für Seiteneinsteiger möglich

Institution und Ansprechperson

Institution		
Heinrich-Emanuel-Merck-Schule		
Adresse	Ansprechperson	Ansprechperson
Alsfelder Straße 23	StD Frank Rebel	OStR Lorenz Raach
64289 Darmstadt	Telefon	Telefon
eMail	06151 - 13489815	06151 - 13489825
hems@darmstadt.de	eMail	eMail
	reb@hems.de	raa@hems.de
Website		
www.hems.de		

Blitzlichttag

Vorbereitung & Qualifizierung

Angebotsbeschreibung

Die Jugendlichen werden über Möglichkeiten der Berufsorientierung und Berufswegeplanung informiert. Hierbei werden die Funktionen und die Aufgaben verschiedener Unterstützungssysteme und Institutionen benannt und vorgestellt.

Gleichzeitig haben die Jugendlichen die Möglichkeit, ihren derzeitigen Standort im Übergangssystem zu erkennen und Zukunftsperspektiven zu entwickeln.

Der Blitzlichttag ist ein Angebot für junge Menschen aller Schulformen aus dem Landkreis Darmstadt-Dieburg der Jahrgangsstufen 8 - 10.

Ziele

Informationen über die Möglichkeiten und unterschiedlichen Wege im Übergang Schule/Beruf mit verschiedenen Abschlüssen und Voraussetzungen. Vorstellung der App "Schule - was dann?" des Landkreises Darmstadt-Dieburg.

Formalitäten

Berufsfelder branchenübergreifend	<input checked="" type="checkbox"/> ja <input type="checkbox"/> nein	Beginn jederzeit	<input checked="" type="checkbox"/> ja <input type="checkbox"/> nein
Dauer individuell	<input checked="" type="checkbox"/> ja <input type="checkbox"/> nein	Zuwendung durch Jobcenter notwendig	<input type="checkbox"/> ja <input checked="" type="checkbox"/> nein
Teilnahme kostenfrei	<input checked="" type="checkbox"/> ja <input type="checkbox"/> nein	Zugang durch Bildungsgutschein	<input type="checkbox"/> ja <input checked="" type="checkbox"/> nein

Zielgruppe

Altersbegrenzung	<input checked="" type="checkbox"/> ja <u>14-27 Jahre</u> <input type="checkbox"/> nein	Alle Geschlechter	<input checked="" type="checkbox"/> ja <input type="checkbox"/> nein
Schulabschluss	<input type="checkbox"/> notwendig _____	<input checked="" type="checkbox"/> m <input checked="" type="checkbox"/> w <input checked="" type="checkbox"/> d	
Schulpflicht erfüllt	<input type="checkbox"/> ja <input checked="" type="checkbox"/> nein	Ausbildung begonnen	<input type="checkbox"/> ja <input checked="" type="checkbox"/> nein
Migration/Fluchterfahrung	<input checked="" type="checkbox"/> ja <input checked="" type="checkbox"/> nein	Rechtskreisübergreifend	<input checked="" type="checkbox"/> ja <input type="checkbox"/> nein
wohnotunabhängig	<input type="checkbox"/> ja <input checked="" type="checkbox"/> nein <u>Landkreis Darmstadt-Dieb.</u>	<input checked="" type="checkbox"/> SGB II <input checked="" type="checkbox"/> SGB III <input checked="" type="checkbox"/> SGB VIII	

Zusatzinformationen

Der Blitzlichttag ist nach Absprache auch online durchführbar.

Institution und Ansprechperson

Institution		
Regionale Diakonie, Fachstelle Jugendberufshilfe		
Adresse	Ansprechperson	Ansprechperson
Am Darmstädt. Schloß 2, Groß-Umstadt	Ostkreis: Ursula Eilmes	Westkreis: Mirela Stepanic
Rheinstr. 31, 64283 Darmstadt	Telefon	Telefon
eMail	06078-789565	06151-926120
jugendberufshilfe.darmstadt@regionale-diakonie.de	eMail	eMail
Website	ursula.eilmes@regionale-diakonie.de	mirela.stepanic@regionale-diakonie.de
www.diakonie-darmstadt.de		

BO-Experten

Angebotsbeschreibung

Die BO-Experten arbeiten mit allgemeinbildenden sowie berufsbildenden Schulen zusammen. Sie unterstützen bei der Berufsorientierung, Praktikums- und Ausbildungsplatzsuche. Vorwiegend in Einzel-, jedoch auch in Gruppenarbeit erarbeiten die BO-Experten mit den Teilnehmern berufliche Perspektiven und Strategien zur Berufswahl- und Entscheidungsfindung. Ergänzt wird dies durch vertiefte Einblicke in die Berufswelt sowie die Entwicklung von Schlüsselkompetenzen. Themen der Gruppenangebote sind z. B. das "World Café Lebensplanung", der "Knigge für Praktikanten/Auszubildende" oder das "Assessmentcenter".

Ziele

- Unterstützung bei der Berufsorientierung
- Individuelle Hilfe bei der Praktikums- und Ausbildungsplatzsuche
- Entwicklung von Strategien zur Berufswahl- und Entscheidungsfindung
- Entwicklung von Schlüsselkompetenzen

Formalitäten

Berufsfelder branchenübergreifend	<input checked="" type="checkbox"/> ja <input type="checkbox"/> nein	Beginn jederzeit	<input checked="" type="checkbox"/> ja <input type="checkbox"/> nein
Dauer individuell	<input checked="" type="checkbox"/> ja <input type="checkbox"/> nein	Zuwendung durch Jobcenter notwendig	<input type="checkbox"/> ja <input type="checkbox"/> nein
Teilnahme kostenfrei	<input type="checkbox"/> ja <input type="checkbox"/> nein	Zugang durch Bildungsgutschein	<input type="checkbox"/> ja <input type="checkbox"/> nein

Zielgruppe

Altersbegrenzung	<input type="checkbox"/> ja <input checked="" type="checkbox"/> nein	Alle Geschlechter	<input checked="" type="checkbox"/> ja <input type="checkbox"/> nein
Schulabschluss	<input type="checkbox"/> notwendig		<input type="checkbox"/> m <input type="checkbox"/> w <input type="checkbox"/> d
Schulpflicht erfüllt	<input type="checkbox"/> ja <input checked="" type="checkbox"/> nein	Ausbildung begonnen	<input type="checkbox"/> ja <input type="checkbox"/> nein
Migration/Fluchterfahrung	<input type="checkbox"/> ja <input type="checkbox"/> nein	Rechtskreisübergreifend	<input checked="" type="checkbox"/> ja <input type="checkbox"/> nein
wohnotunabhängig	<input type="checkbox"/> ja <input checked="" type="checkbox"/> nein		<input type="checkbox"/> SGB II <input type="checkbox"/> SGB III <input type="checkbox"/> SGB VIII

Zusatzinformationen

Für Schüler*innen kostenlos, Finanzierung über die Schulen.

Institution und Ansprechperson

Institution		
Geniefabrik GmbH		
Adresse	Ansprechperson	Ansprechperson
	Angelika Standke	
	Telefon	Telefon
	0151 65495621	
eMail	eMail	eMail
	angelika.standke@twbi-gruppe.com	
Website		
www.twbi-gruppe.de		

Brückenqualifizierung für Darmstädter Frauen

Angebotsbeschreibung

Ziele

Wir ermitteln mit Frauen, die ins Berufsleben einsteigen möchten oder von Arbeitslosigkeit bedroht sind, persönliche Stärken, unterstützen im Umgang mit PC, Laptop und Tablet und helfen dabei, die beruflichen Ziele zu erreichen.

Im Einzelnen bieten wir:

- Einzelcoaching und –beratung (auch videobasiert zuhause)
- Bei Bedarf Lösungsvorschläge zur Vereinbarkeit von Familie und Beruf
- Kompetenzfeststellung, Unterstützung beim Erwerb digitaler Kompetenzen
- Berufsorientierung
- Bewerbungstraining
- Begleitete Lerngruppen

Schwerpunkte: Digitalisierung und Teilzeitausbildung

Erarbeitung beruflicher Perspektiven und individueller Lösungen zur Vereinbarkeit von Familie und Beruf

Kenntnisvermittlung über konkrete digitale Anforderungen der jeweiligen gewählten Berufsbilder

Grundlagenerwerb digitaler Kompetenzen, insbesondere im Umgang mit Smartphones, Tablets, Laptops und PCs und in der Anwendung digitaler Lernmethoden
Vermittlung in Teilzeitausbildung, Arbeit...

Formalitäten

Berufsfelder branchenübergreifend	<input checked="" type="checkbox"/> ja <input type="checkbox"/> nein	Beginn jederzeit	<input checked="" type="checkbox"/> ja <input type="checkbox"/> nein
Dauer individuell	<input checked="" type="checkbox"/> ja <input type="checkbox"/> nein	Zuwendung durch Jobcenter notwendig	<input type="checkbox"/> ja <input checked="" type="checkbox"/> nein
Teilnahme kostenfrei	<input checked="" type="checkbox"/> ja <input type="checkbox"/> nein	Zugang durch Bildungsgutschein	<input type="checkbox"/> ja <input checked="" type="checkbox"/> nein

Zielgruppe

Altersbegrenzung	<input type="checkbox"/> ja <input checked="" type="checkbox"/> nein	Alle Geschlechter	<input type="checkbox"/> ja <input checked="" type="checkbox"/> nein
Schulabschluss	<input type="checkbox"/> notwendig		<input type="checkbox"/> m <input checked="" type="checkbox"/> w <input type="checkbox"/> d
Schulpflicht erfüllt	<input checked="" type="checkbox"/> ja <input type="checkbox"/> nein	Ausbildung begonnen	<input type="checkbox"/> ja <input checked="" type="checkbox"/> nein
Migration/Fluchterfahrung	<input type="checkbox"/> ja <input type="checkbox"/> nein	Rechtkreisübergreifend	<input checked="" type="checkbox"/> ja <input type="checkbox"/> nein
wohnotunabhängig	<input type="checkbox"/> ja <input checked="" type="checkbox"/> nein	Darmstadt	<input type="checkbox"/> SGB II <input type="checkbox"/> SGB III <input type="checkbox"/> SGB VIII

Zusatzinformationen

Die Maßnahme richtet sich an arbeitslose / arbeitsuchende Frauen, insbesondere Familienfrauen

Institution und Ansprechperson

Institution		
BAFF-Frauen-Kooperation gGmbH		
Adresse	Ansprechperson	Ansprechperson
Alsfelder Str. 9	Antje Schwartz-Hettler	Rebecca Braumbach
64289 Darmstadt	Telefon	Telefon
eMail	06151-66972-131	Mobil: 0157-35726147
info@baff-darmstadt.de	eMail	eMail
Website	a.schwartz-hettler@baff-darmstadt.de	r.braumbach@baff-darmstadt.de
www.baff-darmstadt.de		

Chance 2.0-Aktivierung & Hauptschulabschluss

Angebotsbeschreibung

Chance 2.0 ist eine 12-monatige Maßnahme zur individuellen Aktivierung Jugendlicher und junger Erwachsener im Vorfeld von Ausbildung, Qualifizierung und Beschäftigung. Des Weiteren besteht die Möglichkeit den (qualifizierenden) Hauptschulabschluss zu erwerben.
Die Maßnahme wird in Eberstadt und Kranichstein angeboten.

Ziele

- Erwerb des Hauptschulabschlusses
- Einblick in verschiedene Berufsfelder zur Berufsorientierung
- Unterstützung bei der Berufsfindung
- Übergang in eine betriebliche Ausbildung oder Arbeitsaufnahme
- Individuelle Förderung und Aktivierung

Formalitäten

Berufsfelder branchenübergreifend	<input checked="" type="checkbox"/> ja <input type="checkbox"/> nein	Beginn jederzeit	<input checked="" type="checkbox"/> ja <input checked="" type="checkbox"/> nein
<hr/>		01.09.2024	
Dauer individuell	<input type="checkbox"/> ja <input checked="" type="checkbox"/> nein	Zuwendung durch Jobcenter notwendig	<input type="checkbox"/> ja <input checked="" type="checkbox"/> nein
<hr/>		12Monate	
Teilnahme kostenfrei	<input checked="" type="checkbox"/> ja <input type="checkbox"/> nein	Zugang durch Bildungsgutschein	<input type="checkbox"/> ja <input checked="" type="checkbox"/> nein
<hr/>			

Zielgruppe

Altersbegrenzung	<input checked="" type="checkbox"/> ja <u>bis 25 Jahre</u> <input type="checkbox"/> nein	Alle Geschlechter	<input checked="" type="checkbox"/> ja <input type="checkbox"/> nein
Schulabschluss	<input type="checkbox"/> notwendig <u>nein</u>	<input type="checkbox"/> m <input type="checkbox"/> w <input type="checkbox"/> d	
Schulpflicht erfüllt	<input type="checkbox"/> ja <input checked="" type="checkbox"/> nein	Ausbildung begonnen	<input type="checkbox"/> ja <input checked="" type="checkbox"/> nein
Migration/Fluchterfahrung	<input type="checkbox"/> ja <input checked="" type="checkbox"/> nein	Rechtskreisübergreifend	<input checked="" type="checkbox"/> ja <input type="checkbox"/> nein
wohnotunabhängig	<input type="checkbox"/> ja <input checked="" type="checkbox"/> nein <u>Darmstadt</u>	<input type="checkbox"/> SGB II <input type="checkbox"/> SGB III <input type="checkbox"/> SGB VIII	

Zusatzinformationen

Institution und Ansprechperson

Institution		
Bildungswerk der Hessischen Wirtschaft e.V		
Adresse	Ansprechperson	Ansprechperson
Rheinstr. 94-96a	Mathias Altenburg	
64295 Darmstadt	Telefon	Telefon
eMail	06151 271027	
darmstadt@bwhw.de	eMail	eMail
	altenburg.mathias@bwhw.de	
Website		
www.bwhw.de		

EMIL! Europa: Mobilität und Integration leben!

Vorbereitung & Qualifizierung

Angebotsbeschreibung

Im EU-Mobilitätsprojekt EMIL! der KfB im Landkreis Darmstadt-Dieburg können arbeitssuchende junge Erwachsene zwischen 18 und 30 Jahren ein achtwöchiges Auslandspraktikum in Europa absolvieren.

Im Rahmen einer 2,5-monatigen Vorbereitungsphase in Darmstadt begleiten unsere Pädagogen die Teilnehmenden auf den Auslandsaufenthalt vor, um ein erfolgreiches betriebliches Praktikum zu absolvieren, die ihren individuellen Interessen und beruflichen Zielen entsprechen sowie Lernerfahrungen zu sammeln. Die pädagogische Begleitung unterstützt die Teilnehmenden während der gesamten Aufenthaltsdauer von 2 Monaten. Zurück in Deutschland unterstützen die Pädagogen bei der Suche nach Ausbildung oder Arbeit.

Ziele

Ziel dieses vom Bund und der EU geförderten Programms ist es, den Teilnehmenden wertvolle internationale Erfahrungen zu ermöglichen und ihre beruflichen sowie persönlichen Fähigkeiten zu entdecken oder weiterzuentwickeln, damit sie dann im Inland ihre Chancen auf Ausbildung und Arbeit verbessern können.

Formalitäten

Berufsfelder branchenübergreifend	<input checked="" type="checkbox"/> ja <input type="checkbox"/> nein	Beginn jederzeit	<input checked="" type="checkbox"/> ja <input type="checkbox"/> nein
Dauer individuell	<input type="checkbox"/> ja <input checked="" type="checkbox"/> nein	Zuwendung durch Jobcenter notwendig	<input type="checkbox"/> ja <input checked="" type="checkbox"/> nein
Teilnahme kostenfrei	<input checked="" type="checkbox"/> ja <input type="checkbox"/> nein	Zugang durch Bildungsgutschein	<input type="checkbox"/> ja <input checked="" type="checkbox"/> nein

Zielgruppe

Altersbegrenzung	<input checked="" type="checkbox"/> ja <u>18-30</u> <input type="checkbox"/> nein	Alle Geschlechter	<input checked="" type="checkbox"/> ja <input type="checkbox"/> nein
Schulabschluss	<input type="checkbox"/> notwendig _____		<input type="checkbox"/> m <input type="checkbox"/> w <input type="checkbox"/> d
Schulpflicht erfüllt	<input type="checkbox"/> ja <input type="checkbox"/> nein	Ausbildung begonnen	<input type="checkbox"/> ja <input type="checkbox"/> nein
Migration/Fluchterfahrung	<input type="checkbox"/> ja <input type="checkbox"/> nein	Rechtskreisübergreifend	<input checked="" type="checkbox"/> ja <input type="checkbox"/> nein
wohnotunabhängig	<input checked="" type="checkbox"/> ja <input type="checkbox"/> nein _____		<input type="checkbox"/> SGB II <input type="checkbox"/> SGB III <input type="checkbox"/> SGB VIII

Zusatzinformationen

Eine Teilnahme für junge Menschen außerhalb des Landkreises Darmstadt-Dieburg ist möglich.

Institution und Ansprechperson

Institution		
Kreisagentur für Beschäftigung des Landkreises Darmstadt-Dieburg		
Adresse	Ansprechperson	Ansprechperson
Jägerstr. 207	Frau Filiz Yanc-Gülbey	
64289 Darmstadt	Telefon	Telefon
eMail	06151 881 5230	
emil@ladadi.de	eMail	eMail
Website		
https://www.ladadi.de/gesellschaft-soziales/arbeitsmarkt/arbeitsuchende/emil-europa-mobilitaet-und-integration-leben.html		

Hauptschulabschluss

Angebotsbeschreibung

Der Hauptschulabschlusskurs der vhs Darmstadt-Dieburg bereitet auf die Nichtschülerprüfung zum Hauptschulabschluss vor. Auch der Erwerb des qualifizierenden Hauptschulabschlusses ist möglich. Der Kurs richtet sich an alle, die ihre Vollzeitschulpflicht erfüllt und die Schule ohne Abschluss verlassen haben oder keinen in Deutschland anerkannten Abschluss besitzen. Der im Kurs erworbene Abschluss ist dem an einer staatlichen Schule gleichgestellt. Der Beginn des knapp ein Jahr dauernden Kurses ist im Februar. Der Unterricht findet abends in Dieburg statt.

Vor der Anmeldung ist ein persönliches Beratungsgespräch erforderlich.

Ziele

- staatlich anerkannter Hauptschulabschluss
- staatlich anerkannter qualifizierender Hauptschulabschluss

Formalitäten

Berufsfelder branchenübergreifend	<input checked="" type="checkbox"/> ja <input type="checkbox"/> nein	Beginn jederzeit	<input type="checkbox"/> ja <input checked="" type="checkbox"/> nein
Dauer individuell	<input type="checkbox"/> ja <input checked="" type="checkbox"/> nein	Zuwendung durch Jobcenter notwendig	<input type="checkbox"/> ja <input checked="" type="checkbox"/> nein
Teilnahme kostenfrei	<input type="checkbox"/> ja <input checked="" type="checkbox"/> nein	Zugang durch Bildungsgutschein	<input type="checkbox"/> ja <input checked="" type="checkbox"/> nein

Zielgruppe

Altersbegrenzung	<input type="checkbox"/> ja <input checked="" type="checkbox"/> nein	Alle Geschlechter	<input checked="" type="checkbox"/> ja <input type="checkbox"/> nein
Schulabschluss	<input type="checkbox"/> notwendig		<input type="checkbox"/> m <input type="checkbox"/> w <input type="checkbox"/> d
Schulpflicht erfüllt	<input checked="" type="checkbox"/> ja <input type="checkbox"/> nein	Ausbildung begonnen	<input type="checkbox"/> ja <input checked="" type="checkbox"/> nein
Migration/Fluchterfahrung	<input checked="" type="checkbox"/> ja <input checked="" type="checkbox"/> nein	Rechtskreisübergreifend	<input checked="" type="checkbox"/> ja <input type="checkbox"/> nein
wohnotunabhängig	<input type="checkbox"/> ja <input checked="" type="checkbox"/> nein	Wohnsitz in Hessen	<input type="checkbox"/> SGB II <input type="checkbox"/> SGB III <input type="checkbox"/> SGB VIII

Zusatzinformationen

Institution und Ansprechperson

Institution		
Volkshochschule Darmstadt-Dieburg		
Adresse	Ansprechperson	Ansprechperson
Albinstraße 23		
64807 Dieburg	Telefon	Telefon
eMail	06151/881-2301	
	eMail	eMail
	vhs@ladadi.de	
Website		
vhs.ladadi.de		

Inklusive Qualifizierung und Beschäftigung

Vorbereitung & Qualifizierung

Angebotsbeschreibung

Ziele

Das Projekt Q&B ist als modulare, praxisorientierte inklusive Berufsvorbereitung mit produktionsorientiertem Ansatz gestaltet. Die berufsfachliche Qualifizierung mittels Qualifizierungsbausteinen erfolgt nach dem Produktionsschulkonzept in Arbeitsprojekten. Die Bausteine sind von der Handwerkskammer Rhein-Main bzw. der Industrie- und Handelskammer Darmstadt zertifiziert.

Die Qualifizierung beinhaltet außerdem berufsfachliche und allgemeinbildende Qualifizierung, Kompetenzanalyse, individuelle Förderung, Vorbereitung auf den Hauptschulabschluss, betriebliche Praktika zur Vermittlung in Ausbildung oder Arbeit, Bewerbungstraining, Berufsorientierung, Sprachförderung, Grundlagen gesunder Lebensführung, Soziales Kompetenztraining u.a.

- Vermittlung Jugendlicher mit besonderem Förderbedarf in Ausbildung, Arbeit oder Anknüpfende Qualifizierung
- Erhöhung der Ausbildungs- und Berufsreife durch kooperative, binnendifferenzierte Angebote, einer festen Tagesstruktur und Vermittlung von Kenntnissen zur gesunden Lebensführung
- berufliche Orientierung und Qualifizierung, Stärkung von Schlüsselkompetenzen

Formalitäten

Berufsfelder branchenübergreifend	<input checked="" type="checkbox"/> ja <input type="checkbox"/> nein	Beginn jederzeit	<input checked="" type="checkbox"/> ja <input type="checkbox"/> nein
<u>Holz/ Metall/ Zweiradtechnik</u>			
Dauer individuell	<input checked="" type="checkbox"/> ja <input type="checkbox"/> nein	Zuwendung durch Jobcenter notwendig	<input type="checkbox"/> ja <input checked="" type="checkbox"/> nein
<u>In der Regel 12 Monate</u>			
Teilnahme kostenfrei	<input checked="" type="checkbox"/> ja <input type="checkbox"/> nein	Zugang durch Bildungsgutschein	<input type="checkbox"/> ja <input type="checkbox"/> nein

Zielgruppe

Altersbegrenzung	<input checked="" type="checkbox"/> ja <u>14-26</u> <input type="checkbox"/> nein	Alle Geschlechter	<input checked="" type="checkbox"/> ja <input type="checkbox"/> nein
Schulabschluss	<input type="checkbox"/> notwendig _____	<input type="checkbox"/> m <input type="checkbox"/> w <input type="checkbox"/> d	
Schulpflicht erfüllt	<input type="checkbox"/> ja <input checked="" type="checkbox"/> nein	Ausbildung begonnen	<input type="checkbox"/> ja <input checked="" type="checkbox"/> nein
Migration/Fluchterfahrung	<input type="checkbox"/> ja <input type="checkbox"/> nein	Rechtskreisübergreifend	<input checked="" type="checkbox"/> ja <input type="checkbox"/> nein
wohnotunabhängig	<input type="checkbox"/> ja <input type="checkbox"/> nein _____	<input type="checkbox"/> SGB II <input type="checkbox"/> SGB III <input type="checkbox"/> SGB VIII	

Zusatzinformationen

Institution und Ansprechperson

Institution		
Werkhof e.V.		
Adresse	Ansprechperson	Ansprechperson
Grenzallee 10	Tanja Kühnemundt	Akin Fehn
64297 Darmstadt	Telefon	Telefon
eMail	06151/9180833	06151/5004817
kontakt@werkhof-darmstadt.de	eMail	eMail
Website	tanja-kuehнемundt@werkhof-darmstadt.de	akin-fehn@werkhof-darmstadt.de
www.werkhof-darmstadt.de		

Integrationskurse für Jugendliche und junge Erwachsene

Angebotsbeschreibung

Ziele

Erwerb von Deutsch als Zweitsprache

- Lernen mit Gleichaltrigen (bis 27 Jahre)
- Beschäftigung mit aktuellen und für junge Menschen interessanten Themen (u.a. Berufswahl)
- zeitweiser Einsatz von zwei Lehrkräften
- Praxisphase mit direktem Kontakt zu Bildungseinrichtungen und Arbeitsstellen
- Hinführung zu weiteren Beratungsangeboten

Während und nach dem Kurs unterstützt der Jugendmigrationskurs vor Ort die Teilnehmenden bei Fragen der sozialen und schulisch-beruflichen Integration.

Die Teilnehmer*innen erhalten nach erfolgreichem Abschluss das „Zertifikat Integrationskurs“, das den „Deutschtest für Zuwanderer“ (Lernstufe B1) und nach erfolgreicher Teilnahme am Orientierungskurs die Bescheinigung „Leben in Deutschland“ beinhaltet. Sie verfügen damit über eine nachweisbare Kompetenz in der deutschen Sprache und erhöhen ihre Chancen auf eine gelingende sprachliche, berufliche und soziale Integration.

Formalitäten

Berufsfelder branchenübergreifend	<input checked="" type="checkbox"/> ja <input type="checkbox"/> nein	Beginn jederzeit	<input type="checkbox"/> ja <input checked="" type="checkbox"/> nein
<hr/>		<u>Beginn ist zu erfragen.</u>	
Dauer individuell	<input type="checkbox"/> ja <input checked="" type="checkbox"/> nein	Zuwendung durch Jobcenter notwendig	<input type="checkbox"/> ja <input checked="" type="checkbox"/> nein
<hr/>		10 Monate	
Teilnahme kostenfrei	<input type="checkbox"/> ja <input checked="" type="checkbox"/> nein	Zugang durch Bildungsgutschein	<input type="checkbox"/> ja <input checked="" type="checkbox"/> nein
<hr/>		<u>Kostenbefreiung ist möglich.</u>	

Zielgruppe

Altersbegrenzung	<input checked="" type="checkbox"/> ja <u>bis 27 Jahre</u> <input type="checkbox"/> nein	Alle Geschlechter	<input checked="" type="checkbox"/> ja <input type="checkbox"/> nein
Schulabschluss	<input type="checkbox"/> notwendig <hr/>	<input type="checkbox"/> m <input type="checkbox"/> w <input type="checkbox"/> d	
Schulpflicht erfüllt	<input checked="" type="checkbox"/> ja <input type="checkbox"/> nein	Ausbildung begonnen	<input type="checkbox"/> ja <input checked="" type="checkbox"/> nein
Migration/Fluchterfahrung	<input checked="" type="checkbox"/> ja <input type="checkbox"/> nein	Rechtskreisübergreifend	<input checked="" type="checkbox"/> ja <input type="checkbox"/> nein
wohnotunabhängig	<input checked="" type="checkbox"/> ja <input type="checkbox"/> nein <hr/>	<input type="checkbox"/> SGB II <input type="checkbox"/> SGB III <input type="checkbox"/> SGB VIII	

Zusatzinformationen

Die Verpflichtung/Berechtigung der Ausländerbehörde, des Jobcenters oder eine vom BAMF erteilte Berechtigung sollte vorliegen.

Institution und Ansprechperson

Institution		
Internationaler Bund (IB) Südwest gGmbH, Bereich Migration und Sprache Darmstadt		
Adresse	Ansprechperson	Ansprechperson
Marburger Straße 2	Sprachkursbüro	Frau Wilbert (Leitung)
64289 Darmstadt	Telefon	Telefon
eMail	06151-97154-16/-17	
sprachkurse-darmstadt@ib.de	eMail	eMail
	sprachkurse-darmstadt@ib.de	sprachkurse-darmstadt@ib.de
Website		
www.internationaler-bund.de oder https://ib-suedwest.de/standort/211785/?t=search		

Jugendatelier

Vorbereitung & Qualifizierung

Angebotsbeschreibung

Im JUGENDATELIER erhalten Jugendliche die Gelegenheit, durch verschiedene praktische Tätigkeiten im Arbeitsalltag wichtige Schlüsselqualifikationen zu trainieren. Unterstützt durch ein multiprofessionelles Team können die Teilnehmenden handwerkliche Fähigkeiten in den Bereichen Hauswirtschaft/Gastronomie, Lagerlogistik, Büro/Medien sowie Werkstatt erwerben und ausbauen.
Die pädagogische Begleitung unterstützt die Teilnehmenden bei der Stabilisierung, berät und leistet Einzelfallhilfe.

Ziele

- Erleichterung der Eingliederung in Ausbildung und Erwerbsleben
- Berufsorientierung und Qualifizierung durch produktionsorientierte Abläufe
- Aktivierung und Unterstützung bei der Entwicklung einer Tagesstruktur
- Steigerung des Selbstwertgefühls durch Bearbeitung realer Kundenaufträge

Formalitäten

Berufsfelder branchenübergreifend	<input checked="" type="checkbox"/> ja <input type="checkbox"/> nein	Beginn jederzeit	<input checked="" type="checkbox"/> ja <input type="checkbox"/> nein
Dauer individuell	<input checked="" type="checkbox"/> ja <input type="checkbox"/> nein	Zuwendung durch Jobcenter notwendig	<input type="checkbox"/> ja <input checked="" type="checkbox"/> nein
bis zu 9 Monate			
Teilnahme kostenfrei	<input checked="" type="checkbox"/> ja <input type="checkbox"/> nein	Zugang durch Bildungsgutschein	<input type="checkbox"/> ja <input type="checkbox"/> nein

Zielgruppe

Altersbegrenzung	<input checked="" type="checkbox"/> ja <u>bis 25</u> <input type="checkbox"/> nein	Alle Geschlechter	<input checked="" type="checkbox"/> ja <input type="checkbox"/> nein
Schulabschluss	<input type="checkbox"/> notwendig _____	<input type="checkbox"/> m <input type="checkbox"/> w <input type="checkbox"/> d	
Schulpflicht erfüllt	<input type="checkbox"/> ja <input checked="" type="checkbox"/> nein	Ausbildung begonnen	<input type="checkbox"/> ja <input checked="" type="checkbox"/> nein
Migration/Fluchterfahrung	<input type="checkbox"/> ja <input type="checkbox"/> nein	Rechtskreisübergreifend	<input checked="" type="checkbox"/> ja <input type="checkbox"/> nein
wohnotunabhängig	<input type="checkbox"/> ja <input checked="" type="checkbox"/> nein _____	<input type="checkbox"/> SGB II <input type="checkbox"/> SGB III <input type="checkbox"/> SGB VIII	

Zusatzinformationen

Institution und Ansprechperson

Institution		
Werkhof e.V.		
Adresse	Ansprechperson	Ansprechperson
Grenzallee 10	Ute Noller	Akin Fehn
64297 Darmstadt	Telefon	Telefon
eMail	06151/5004823	06151/5004817
kontakt@werkhof-darmstadt.de	eMail	eMail
	ute-noller@werkhof-darmstadt.de	akin-fehn@werkhof-darmstadt.de
Website		
www.werkhof-darmstadt.de		

Koordinator Schule - Handwerk

Angebotsbeschreibung

Der Koordinator ist Bindeglied im Übergang Schule und Beruf und Ansprechpartner für Lehrkräfte und Eltern. Er bietet ein breites Spektrum an kostenlosen Leistungen für allgemeinbildende Schulen und Eltern zu den Themen Berufsorientierung und Duale Ausbildung im Handwerk:

- Informationen mit Praxiseinheiten im Unterricht, z.B. auch mit den 360°-Videos
- Führungen oder Actionbound (die digitale Schnitzeljagd) durch das Berufsbildungs- und Technologiezentrum Weiterstadt
- Homepage und virtueller Messestand der Handwerkskammer Frankfurt-Rhein-Main
- VR-Brillen und VR-Videos über verschiedene handwerkliche Berufe
- career-talk – Der digitale Experten-Talk zum Thema Ausbildung im Handwerk

Ziele

Die Handwerkskammer Frankfurt-Rhein-Main unterstützt mit vielfältigen Angeboten beim Übergang von der Schule in den Beruf bzw. ins Handwerk.

Bei Interesse an den genannten Leistungen bitte einfach bei Herrn Dorr melden.

Formalitäten

Berufsfelder branchenübergreifend	<input type="checkbox"/> ja <input type="checkbox"/> nein	Beginn jederzeit	<input checked="" type="checkbox"/> ja <input type="checkbox"/> nein
<u>Handwerk</u>			
Dauer individuell	<input checked="" type="checkbox"/> ja <input type="checkbox"/> nein	Zuwendung durch Jobcenter notwendig	<input type="checkbox"/> ja <input checked="" type="checkbox"/> nein
Teilnahme kostenfrei	<input checked="" type="checkbox"/> ja <input type="checkbox"/> nein	Zugang durch Bildungsgutschein	<input type="checkbox"/> ja <input type="checkbox"/> nein

Zielgruppe

Altersbegrenzung	<input type="checkbox"/> ja _____ <input type="checkbox"/> nein	Alle Geschlechter	<input checked="" type="checkbox"/> ja <input type="checkbox"/> nein
Schulabschluss	<input type="checkbox"/> notwendig _____		<input type="checkbox"/> m <input type="checkbox"/> w <input type="checkbox"/> d
Schulpflicht erfüllt	<input type="checkbox"/> ja <input checked="" type="checkbox"/> nein	Ausbildung begonnen	<input type="checkbox"/> ja <input checked="" type="checkbox"/> nein
Migration/Fluchterfahrung	<input type="checkbox"/> ja <input type="checkbox"/> nein	Rechtskreisübergreifend	<input checked="" type="checkbox"/> ja <input type="checkbox"/> nein
wohnotunabhängig	<input type="checkbox"/> ja <input type="checkbox"/> nein _____		<input type="checkbox"/> SGB II <input type="checkbox"/> SGB III <input type="checkbox"/> SGB VIII

Zusatzinformationen

Angebote für Schulen bzw. Lehrkräfte im Kammerbezirk sowie Eltern

Institution und Ansprechperson

Institution		
Handwerkskammer Frankfurt-Rhein-Main		
Adresse	Ansprechperson	Ansprechperson
Bockenheimer Landstraße 21	Fredy Dorr	
60325 Frankfurt am Main	Telefon	Telefon
eMail	069 971 72 213	
schulkooperation@hwk-rhein-main.de	eMail	eMail
	dorr@hwk-rhein-main.de	
Website		
www.hwk-rhein-main.de		

Online - Akademie/Weiterbildungsangebote

Vorbereitung & Qualifizierung

Angebotsbeschreibung

Starten Sie durch mit der virtuellen Online-Akademie VIONA® und qualifizieren Sie sich passgenau für künftige berufliche Herausforderungen. Wir bieten Weiterbildungsinteressierten unabhängig von Alter, Qualifikation, Tätigkeit oder Lebenssituation mit dem digitalen Lernprogramm ein innovatives und zugleich flexibles Schulungssystem, das sowohl in Teilzeit als auch in Vollzeit absolviert werden kann.

Wie können Sie sich das vorstellen?
 Alle Teilnehmenden eines Kurses treffen sich im virtuellen Klassenraum und werden dort von hoch qualifizierten Dozent/-innen live und interaktiv unterrichtet. Betreute Lernzeiten ergänzen den Stundenplan sinnvoll und ermöglichen das Gelernte zu vertiefen.

Ziele

Mit über 600 Weiterbildungsangeboten zum beruflichen Erfolg.
 Durch eine persönliche Betreuung am Schulungsort werden die Teilnehmenden individuell unterstützt, um die Ausbildung/Weiterbildung/Umschulung erfolgreich abzuschließen.
 Sie stärken während der Weiterbildung Ihre Medienkompetenz und erhalten darüber ein Extra-Zertifikat.

Formalitäten

Berufsfelder branchenübergreifend	<input checked="" type="checkbox"/> ja <input type="checkbox"/> nein	Beginn jederzeit	<input checked="" type="checkbox"/> ja <input type="checkbox"/> nein
Dauer individuell	<input type="checkbox"/> ja <input checked="" type="checkbox"/> nein	Zuwendung durch Jobcenter notwendig	<input type="checkbox"/> ja <input checked="" type="checkbox"/> nein
<u>Je nach Kurslaufzeit</u>			
Teilnahme kostenfrei	<input type="checkbox"/> ja <input checked="" type="checkbox"/> nein	Zugang durch Bildungsgutschein	<input checked="" type="checkbox"/> ja <input checked="" type="checkbox"/> nein
<u>Selbstfinanzierung möglich</u>			

Zielgruppe

Altersbegrenzung	<input type="checkbox"/> ja <input checked="" type="checkbox"/> nein	Alle Geschlechter	<input checked="" type="checkbox"/> ja <input type="checkbox"/> nein
Schulabschluss	<input type="checkbox"/> notwendig <input checked="" type="checkbox"/> nein		<input type="checkbox"/> m <input type="checkbox"/> w <input type="checkbox"/> d
Schulpflicht erfüllt	<input type="checkbox"/> ja <input checked="" type="checkbox"/> nein	Ausbildung begonnen	<input type="checkbox"/> ja <input checked="" type="checkbox"/> nein
Migration/Fluchterfahrung	<input type="checkbox"/> ja <input checked="" type="checkbox"/> nein	Rechtskreisübergreifend	<input checked="" type="checkbox"/> ja <input type="checkbox"/> nein
wohnotunabhängig	<input checked="" type="checkbox"/> ja <input type="checkbox"/> nein		<input type="checkbox"/> SGB II <input type="checkbox"/> SGB III <input type="checkbox"/> SGB VIII

Zusatzinformationen

Es ist möglich die Ausbildung auch in anderen Räumlichkeiten zu absolvieren. Hardware und Software werden gestellt.

Institution und Ansprechperson

Institution		
Bildungswerk der Hessischen Wirtschaft e.V.- Darmstadt		
Adresse	Ansprechperson	Ansprechperson
Rheinstr. 94-96a	Hüseyin Sevim	
64295 Darmstadt	Telefon	Telefon
eMail	06061 943828	
darmstadt@bwhw.de	eMail	eMail
	darmstadt-onlinekurse@bwhw.de	
Website	sevim.hueseyin@bwhw.de	
www.bwhw.de		

Online - Akademie/Weiterbildungsangebote

Angebotsbeschreibung

Ziele

Starten Sie durch mit der virtuellen Online-Akademie VIONA® und qualifizieren Sie sich passgenau für künftige berufliche Herausforderungen. Wir bieten Weiterbildungsinteressierten unabhängig von Alter, Qualifikation, Tätigkeit oder Lebenssituation mit dem digitalen Lernprogramm ein innovatives und zugleich flexibles Schulungssystem, das sowohl in Teilzeit als auch in Vollzeit absolviert werden kann.

Wie können Sie sich das vorstellen?

Alle Teilnehmenden eines Kurses treffen sich im virtuellen Klassenraum und werden dort von hoch qualifizierten Dozent/-innen live und interaktiv unterrichtet. Betreute Lernzeiten ergänzen den Stundenplan sinnvoll und ermöglichen das Gelernte zu vertiefen.

Mit über 600 Weiterbildungsangeboten zum beruflichen Erfolg.

Durch eine persönliche Betreuung am Schulungsort werden die Teilnehmenden individuell unterstützt, um die Ausbildung/Weiterbildung/Umschulung erfolgreich abzuschließen.

Sie stärken während der Weiterbildung Ihre Medienkompetenz und erhalten darüber ein Extra-Zertifikat.

Formalitäten

Berufsfelder branchenübergreifend	<input checked="" type="checkbox"/> ja <input type="checkbox"/> nein	Beginn jederzeit	<input checked="" type="checkbox"/> ja <input type="checkbox"/> nein
Dauer individuell	<input type="checkbox"/> ja <input checked="" type="checkbox"/> nein	Zuwendung durch Jobcenter notwendig	<input type="checkbox"/> ja <input checked="" type="checkbox"/> nein
<u>Je nach Kurslaufzeit</u>			
Teilnahme kostenfrei	<input type="checkbox"/> ja <input checked="" type="checkbox"/> nein	Zugang durch Bildungsgutschein	<input checked="" type="checkbox"/> ja <input checked="" type="checkbox"/> nein
<u>Selbstfinanzierung möglich</u>			

Zielgruppe

Altersbegrenzung	<input type="checkbox"/> ja <input checked="" type="checkbox"/> nein	Alle Geschlechter	<input checked="" type="checkbox"/> ja <input type="checkbox"/> nein
Schulabschluss	<input type="checkbox"/> notwendig <input checked="" type="checkbox"/> nein		<input type="checkbox"/> m <input type="checkbox"/> w <input type="checkbox"/> d
Schulpflicht erfüllt	<input type="checkbox"/> ja <input checked="" type="checkbox"/> nein	Ausbildung begonnen	<input type="checkbox"/> ja <input checked="" type="checkbox"/> nein
Migration/Fluchterfahrung	<input type="checkbox"/> ja <input checked="" type="checkbox"/> nein	Rechtkreisübergreifend	<input checked="" type="checkbox"/> ja <input type="checkbox"/> nein
wohnotunabhängig	<input checked="" type="checkbox"/> ja <input type="checkbox"/> nein		<input type="checkbox"/> SGB II <input type="checkbox"/> SGB III <input type="checkbox"/> SGB VIII

Zusatzinformationen

Es ist möglich die Ausbildung auch in anderen Räumlichkeiten zu absolvieren. Hardware und Software werden gestellt.

Institution und Ansprechperson

Institution		
Bildungswerk der Hessischen Wirtschaft e.V.		
Adresse	Ansprechperson	Ansprechperson
Industriestr. 15	Herr Jens Feuerhack	
64807 Dieburg	Telefon	Telefon
eMail	06071 208710	
dieburg@bwhw.de	eMail	eMail
	feuerhack.jens@bwhw.de	
Website		
www.bwhw.de		

Perspektiven und Chancen U25

Vorbereitung & Qualifizierung

Angebotsbeschreibung

Ziele

Wir gewährleisten mit festen pädagogischen Ansprechpartner*innen:

- Ihre individuelle sozialpädagogische Begleitung und Unterstützung bei Berücksichtigung Ihrer Lebenssituation
- Handlungsorientierte Projekte, die Ihre Interessen berücksichtigen
- Bewerbungstraining und Erstellen individueller Bewerbungsunterlagen
- Vermittlung in einen geeigneten Ausbildungs- oder Arbeitsplatz
- eine umfassende berufspraktische Orientierung unter Einbeziehung bisheriger aber auch aktueller Erfahrungen betrieblicher Praktika
- eine enge Begleitung bei der Realisierung Ihrer persönlichen beruflichen Ziele während der Maßnahme und im Anschluss durch eine individuelle Nachbetreuung

Maßnahme zur individuellen Aktivierung, Qualifizierung und beruflichen Eingliederung Jugendlicher und junger Erwachsener mit größerem Unterstützungsbedarf. Ziel der Maßnahme ist in der Regel die Vermittlung der Teilnehmenden in vollqualifizierende Berufsausbildung oder, im Einzelfall, auch in s.v.-pflichtige Arbeit oder eine betriebliche Einstiegsqualifizierung (EQ).

Formalitäten

Berufsfelder branchenübergreifend	<input checked="" type="checkbox"/> ja <input type="checkbox"/> nein	Beginn jederzeit	<input checked="" type="checkbox"/> ja <input type="checkbox"/> nein
Dauer individuell	<input type="checkbox"/> ja <input checked="" type="checkbox"/> nein	Zuwendung durch Jobcenter notwendig	<input checked="" type="checkbox"/> ja <input type="checkbox"/> nein
<u>6 Monate, im Ausnahmefall 9</u>			
Teilnahme kostenfrei	<input checked="" type="checkbox"/> ja <input type="checkbox"/> nein	Zugang durch Bildungsgutschein	<input type="checkbox"/> ja <input checked="" type="checkbox"/> nein
<u>Fahrgeld wird erstattet</u>			

Zielgruppe

Altersbegrenzung	<input checked="" type="checkbox"/> ja <u>15-24 Jahre</u> <input type="checkbox"/> nein	Alle Geschlechter	<input checked="" type="checkbox"/> ja <input type="checkbox"/> nein
Schulabschluss	<input type="checkbox"/> notwendig <u>nein</u>		<input type="checkbox"/> m <input type="checkbox"/> w <input type="checkbox"/> d
Schulpflicht erfüllt	<input type="checkbox"/> ja <input checked="" type="checkbox"/> nein	Ausbildung begonnen	<input type="checkbox"/> ja <input checked="" type="checkbox"/> nein
Migration/Fluchterfahrung	<input type="checkbox"/> ja <input checked="" type="checkbox"/> nein	Rechtkreisübergreifend	<input type="checkbox"/> ja <input checked="" type="checkbox"/> nein
wohnotunabhängig	<input type="checkbox"/> ja <input checked="" type="checkbox"/> nein <u>LK DA-DI</u>		<input checked="" type="checkbox"/> SGB II <input type="checkbox"/> SGB III <input type="checkbox"/> SGB VIII

Zusatzinformationen

Auftraggeber: Kreisagentur für Beschäftigung Darmstadt-Dieburg / Zeitraum: 01.09.2023 - 31.08.2025

Institution und Ansprechperson

Institution		
Bildungswerk der Hessischen Wirtschaft e.V.		
Adresse	Ansprechperson	Ansprechperson
Industriestr. 15	Jens Feuerhack	
64807 Dieburg	Telefon	Telefon
eMail	06071 208710	
dieburg@bwhw.de	eMail	eMail
	feuerhack.jens@bwhw.de	
Website		
www.bwhw.de		

Potentiale wecken, Chancen entdecken:Ausbildung ab 25

Angebotsbeschreibung

- Individuelle Berufsorientierung und Beratung
- Informationsveranstaltungen über verschiedene Ausbildungsberufe und Sprachangebote der Region
- Workshops zu Themen wie Arbeitsrecht, Zeitmanagement, Stressbewältigung, u.a.
- Grundlegende Qualifizierung in den Berufen Pflege, Gastronomie/Service, Lager/Logistik, Metall/Produktion
- Nutzung von digitalen Medien beim Lernen
- Vermittlung von berufsbezogenen digitalen Kompetenzen und berufsbezogenem Deutsch
- Beratung zur Vereinbarkeit von Familie und Beruf

Ziele

- berufliche Orientierung
- Verbesserung und Erweiterung digitaler Kompetenzen
- Vermittlung in Praktika und Ausbildungen
- Vermeidung von Ausbildungsabbrüchen durch sozialpädagogische Unterstützung

Formalitäten

Berufsfelder branchenübergreifend	<input checked="" type="checkbox"/> ja <input type="checkbox"/> nein	Beginn jederzeit	<input checked="" type="checkbox"/> ja <input type="checkbox"/> nein
Dauer individuell	<input checked="" type="checkbox"/> ja <input type="checkbox"/> nein	Zuwendung durch Jobcenter notwendig	<input type="checkbox"/> ja <input checked="" type="checkbox"/> nein
Teilnahme kostenfrei	<input checked="" type="checkbox"/> ja <input type="checkbox"/> nein	Zugang durch Bildungsgutschein	<input type="checkbox"/> ja <input checked="" type="checkbox"/> nein

Zielgruppe

Altersbegrenzung	<input checked="" type="checkbox"/> ja <u>ab 25 Jahren</u> <input type="checkbox"/> nein	Alle Geschlechter	<input checked="" type="checkbox"/> ja <input type="checkbox"/> nein
Schulabschluss	<input checked="" type="checkbox"/> notwendig _____	<input type="checkbox"/> m <input type="checkbox"/> w <input type="checkbox"/> d	
Schulpflicht erfüllt	<input checked="" type="checkbox"/> ja <input type="checkbox"/> nein	Ausbildung begonnen	<input type="checkbox"/> ja <input checked="" type="checkbox"/> nein
Migration/Fluchterfahrung	<input type="checkbox"/> ja <input type="checkbox"/> nein	Rechtskreisübergreifend	<input checked="" type="checkbox"/> ja <input type="checkbox"/> nein
wohnotunabhängig	<input type="checkbox"/> ja <input checked="" type="checkbox"/> nein <u>Darmstadt</u>	<input type="checkbox"/> SGB II <input type="checkbox"/> SGB III <input type="checkbox"/> SGB VIII	

Zusatzinformationen

Schwerpunkt Pflege, Gastronomie, Service, andere Berufsfelder sind ebenfalls willkommen

Institution und Ansprechperson

Institution		
BAFF-Frauen-Kooperation gGmbH		
Adresse	Ansprechperson	Ansprechperson
Alsfelder Str. 9	Karla Ayllon	Rebecca Braumbach
64289 Darmstadt	Telefon	Telefon
eMail	06151-66972-126	0157 – 35726147
info@baff-darmstadt.de	eMail	eMail
	k.ayllon@baff-darmstadt.de	r.braumbach@baff-darmstadt.de
Website		
www.baff-darmstadt.de		

Qualifizierung und Beschäftigung für junge Menschen

Vorbereitung & Qualifizierung

Angebotsbeschreibung

Stärkung der Ausbildungsreife und Beschäftigungsfähigkeit durch die Vorbereitung auf den externen Hauptschulabschluss und den Einblick in Ausbildungsanforderungen am Beispiel der Berufsfelder Pflege und Gastronomie. Darüber hinaus wird eine realistische Berufsorientierung unter Berücksichtigung von Stärken, Schwächen und Interessen angeboten und innerhalb eines Bewerbungstrainings auf eine Vermittlung in Ausbildung oder Weiterqualifizierung vorbereitet. Schwerpunkte der Maßnahme sind darüber hinaus die Vermittlung digitaler Kompetenzen, die Erarbeitung von Schlüsselkompetenzen und eine individuelle Förderplanung, die den Maßnahmenablauf koordiniert.

Ziele

- Hauptschulabschluss absolvieren
- Interessen in den Bereichen Pflege und Gastronomie wecken und stärken
- Kompetenzbilanzierung und -aufbau
- Erarbeitung eines realistischen Berufswegeplans
- Vermittlung in geeignete Ausbildung oder Weiterqualifizierung entsprechend der individuellen Kompetenzen und Interessen

Formalitäten

Berufsfelder branchenübergreifend	<input checked="" type="checkbox"/> ja <input type="checkbox"/> nein	Beginn jederzeit	<input checked="" type="checkbox"/> ja <input type="checkbox"/> nein
<u>Pflege und Gastronomie</u>			
Dauer individuell	<input checked="" type="checkbox"/> ja <input type="checkbox"/> nein	Zuwendung durch Jobcenter notwendig	<input type="checkbox"/> ja <input checked="" type="checkbox"/> nein
Teilnahme kostenfrei	<input checked="" type="checkbox"/> ja <input type="checkbox"/> nein	Zugang durch Bildungsgutschein	<input type="checkbox"/> ja <input checked="" type="checkbox"/> nein

Zielgruppe

Altersbegrenzung	<input checked="" type="checkbox"/> ja <u>bis 30 Jahre</u> <input type="checkbox"/> nein	Alle Geschlechter	<input checked="" type="checkbox"/> ja <input type="checkbox"/> nein
Schulabschluss	<input type="checkbox"/> notwendig _____		<input type="checkbox"/> m <input type="checkbox"/> w <input type="checkbox"/> d
Schulpflicht erfüllt	<input checked="" type="checkbox"/> ja <input type="checkbox"/> nein	Ausbildung begonnen	<input type="checkbox"/> ja <input checked="" type="checkbox"/> nein
Migration/Fluchterfahrung	<input checked="" type="checkbox"/> ja <input checked="" type="checkbox"/> nein	Rechtkreisübergreifend	<input checked="" type="checkbox"/> ja <input type="checkbox"/> nein
wohnotunabhängig	<input type="checkbox"/> ja <input checked="" type="checkbox"/> nein <u>Stadt DA, LaDaDi</u>		<input type="checkbox"/> SGB II <input type="checkbox"/> SGB III <input type="checkbox"/> SGB VIII

Zusatzinformationen

Institution und Ansprechperson

Institution		
Baff-Frauenkooperation gGmbH		
Adresse	Ansprechperson	Ansprechperson
Alsfelderstr. 9	Anke Gillich	
64289 Darmstadt	Telefon	Telefon
eMail	01573 2222032	
info@baff-darmstadt.de	eMail	eMail
	a.gillich@baff-darmstadt.de	
Website		
www.baff-darmstadt.de		

SchAu - Schulabschluss & Ausbildung

Angebotsbeschreibung

Mit unserem Angebot erhalten Sie eine umfassende und intensive Vorbereitung auf die Erlangung des Hauptschulabschlusses. Nach dem erfolgreichen Ablegen der schriftlichen und mündlichen Prüfungen unterstützen wir Sie bei der Suche und Einmündung in eine Berufsausbildung. Parallel zum Unterricht in Mathematik, Deutsch, Erdkunde, Biologie und der Vorbereitung der Projektprüfung erfolgt die berufliche Orientierung. Im Rahmen der Maßnahme lernen Sie Ihre schulischen, sozialen und personalen Kompetenzen kennen.

Weitere Inhalte sind: Kompetenzfeststellung und -vermittlung, Allgemeinbildender Unterricht, Berufsbezogener Deutschunterricht, EDV-Unterricht, Projektarbeit zur Vorbereitung der Projektprüfung, Erstellung vollständiger Bewerbungsunterlagen und eine umfassende sozialpädagogische Begleitung.

Ziele

Ziele sind:
 Vorbereitung auf den nachträglichen Erwerb des Hauptschulabschlusses.
 Erfolgreiches Ablegen der Abschlussprüfungen.
 Vorbereitung und Eingliederung in Ausbildung bzw. in Arbeit.

Formalitäten

Berufsfelder branchenübergreifend	<input checked="" type="checkbox"/> ja <input type="checkbox"/> nein	Beginn jederzeit	<input checked="" type="checkbox"/> ja <input type="checkbox"/> nein
Dauer individuell	<input checked="" type="checkbox"/> ja <input type="checkbox"/> nein	Zuwendung durch Jobcenter notwendig	<input checked="" type="checkbox"/> ja <input type="checkbox"/> nein
<u>höchstens bis 31.12.2025</u>			
Teilnahme kostenfrei	<input checked="" type="checkbox"/> ja <input type="checkbox"/> nein	Zugang durch Bildungsgutschein	<input type="checkbox"/> ja <input checked="" type="checkbox"/> nein

Zielgruppe

Altersbegrenzung	<input checked="" type="checkbox"/> ja <u>bis 30 Jahre</u> <input type="checkbox"/> nein	Alle Geschlechter	<input checked="" type="checkbox"/> ja <input type="checkbox"/> nein
Schulabschluss	<input type="checkbox"/> notwendig <u>nur ohne Abschluss</u>	<input type="checkbox"/> m <input type="checkbox"/> w <input type="checkbox"/> d	
Schulpflicht erfüllt	<input checked="" type="checkbox"/> ja <input type="checkbox"/> nein	Ausbildung begonnen	<input type="checkbox"/> ja <input checked="" type="checkbox"/> nein
Migration/Fluchterfahrung	<input type="checkbox"/> ja <input checked="" type="checkbox"/> nein	Rechtkreisübergreifend	<input checked="" type="checkbox"/> ja <input type="checkbox"/> nein
wohnotunabhängig	<input type="checkbox"/> ja <input checked="" type="checkbox"/> nein <u>LK DA_DI</u>	<input checked="" type="checkbox"/> SGB II <input type="checkbox"/> SGB III <input checked="" type="checkbox"/> SGB VIII	

Zusatzinformationen

Die Förderung erfolgt durch das Land Hessen. Die Zusteuerung erfolgt durch die Kreisagentur für Beschäftigung bzw Jugendamt.

Institution und Ansprechperson

Institution		
Bildungswerk der Hessischen Wirtschaft e.V.		
Adresse	Ansprechperson	Ansprechperson
Industriestr. 15	Herr Jens Feuerhack	
64807 Dieburg	Telefon	Telefon
eMail	06071 208710	
dieburg@bwhw.de	eMail	eMail
	feuerhack.jens@bwhw.de	
Website		
www.bwhw.de		

Sozialwirtschaft Integriert - SoWirt's

Angebotsbeschreibung

Ziele

Das Projekt wurde entwickelt, um dem Fachkräftebedarf in der Sozialwirtschaft, insbesondere in den Bereichen Alten- und Krankenpflege sowie Erziehung, Rechnung zu tragen. Die Durchführung erfolgt in enger Kooperation mit Alten- und Krankenpflege- sowie Erzieher Schulen und Arbeitgebern in diesem Bereich, wie z.B. Seniorenheimen und Kliniken. Je nach Vorkenntnissen und Qualifikationen, werden vornehmlich geflüchtete Männer und Frauen, die eine Pflegeausbildung anstreben, auf den externen Hauptschulabschluss oder auf die Aufnahme einer 1- oder 3-jährigen Pflegeausbildung vorbereitet. Teilnehmende mit höherem Schulabschluss und Interesse am Erzieherberuf werden auf die Erzieherausbildung vorbereitet. Möglich ist auch die Vorbereitung auf weitere Ausbildungsberufe in der Sozialwirtschaft.

- Vorbereitung auf Ausbildungen im Pflegebereich und in medizinischen Bereichen sowie im Bereich Erziehung
- Unterstützung bei der Ausbildungs- und Arbeitsvermittlung
- Unterstützung bei der Vermittlung in Praktika
- Vorbereitung auf den Hauptschulabschluss
- Begleitung und Unterstützung während der Ausbildung

Formalitäten

Berufsfelder branchenübergreifend	<input type="checkbox"/> ja <input checked="" type="checkbox"/> nein	Beginn jederzeit	<input checked="" type="checkbox"/> ja <input type="checkbox"/> nein
<u>Alten-, Krankenpflege, Erziehg</u>			
Dauer individuell	<input checked="" type="checkbox"/> ja <input type="checkbox"/> nein	Zuwendung durch Jobcenter notwendig	<input type="checkbox"/> ja <input checked="" type="checkbox"/> nein
Teilnahme kostenfrei	<input checked="" type="checkbox"/> ja <input type="checkbox"/> nein	Zugang durch Bildungsgutschein	<input type="checkbox"/> ja <input checked="" type="checkbox"/> nein

Zielgruppe

Altersbegrenzung	<input type="checkbox"/> ja _____ <input checked="" type="checkbox"/> nein	Alle Geschlechter	<input checked="" type="checkbox"/> ja <input type="checkbox"/> nein
Schulabschluss	<input type="checkbox"/> notwendig _____		<input type="checkbox"/> m <input type="checkbox"/> w <input type="checkbox"/> d
Schulpflicht erfüllt	<input checked="" type="checkbox"/> ja <input type="checkbox"/> nein	Ausbildung begonnen	<input type="checkbox"/> ja <input checked="" type="checkbox"/> nein
Migration/Fluchterfahrung	<input checked="" type="checkbox"/> ja <input type="checkbox"/> nein	Rechtkreisübergreifend	<input checked="" type="checkbox"/> ja <input type="checkbox"/> nein
wohnotunabhängig	<input type="checkbox"/> ja <input checked="" type="checkbox"/> nein	<u>Stadt DA, LaDaDi</u>	<input type="checkbox"/> SGB II <input type="checkbox"/> SGB III <input type="checkbox"/> SGB VIII

Zusatzinformationen

Institution und Ansprechperson

Institution		
BAFF-Frauen-Kooperation gGmbH		
Adresse	Ansprechperson	Ansprechperson
Alsfelder Str. 9	Karla Ayllon	Ronja Wolf
64289 Darmstadt	Telefon	Telefon
eMail	06151-66972-26	
info@baff-darmstadt.de	eMail	eMail
	k.ayllon@baff-darmstadt.de	r.wolf@baff-darmstadt.de
Website		
www.baff-darmstadt.de		

WE4EDU 2.0 | DIGITALE BERUFSORIENTIERUNG

Angebotsbeschreibung

Das Projekt we4edu des Bildungswerks der Hessischen Wirtschaft e.V. bietet Darmstädter Jugendlichen in der beruflichen Orientierungsphase ein Bildungsangebot mit digitalem Fokus. Mit einer breiten und flexiblen Konzeption möchte we4edu alle Bildungsträger der Stadt Darmstadt im außerschulischen und schulischen Bereich ansprechen. Über fünf Module hinweg begleiten die PädagogInnen die Teilnehmenden vom Interessencheck über das virtuelle Erkunden von unterschiedlichen Berufen bis hin zur gelungenen digitalen Bewerbungsstrategien. Einen möglichen Schwerpunkt legt die Konzeption auf die gendersensible Berufsorientierung und die Erfüllung individueller Lebensentwürfe.

Ziele

Das Ziel des Projektes we4edu liegt darin, die Jugendlichen auf ihrem Weg der Berufsorientierung zu unterstützen und den kooperierenden Bildungsträgern Impulse für die weitere berufsorientierende Arbeit zu bieten.

Formalitäten

Berufsfelder branchenübergreifend	<input checked="" type="checkbox"/> ja <input type="checkbox"/> nein	Beginn jederzeit	<input checked="" type="checkbox"/> ja <input type="checkbox"/> nein
Dauer individuell	<input checked="" type="checkbox"/> ja <input type="checkbox"/> nein	Zuwendung durch Jobcenter notwendig	<input type="checkbox"/> ja <input checked="" type="checkbox"/> nein
Teilnahme kostenfrei	<input checked="" type="checkbox"/> ja <input type="checkbox"/> nein	Zugang durch Bildungsgutschein	<input type="checkbox"/> ja <input checked="" type="checkbox"/> nein

Zielgruppe

Altersbegrenzung	<input type="checkbox"/> ja <u>ab 14 Jahre</u> <input checked="" type="checkbox"/> nein	Alle Geschlechter	<input checked="" type="checkbox"/> ja <input type="checkbox"/> nein
Schulabschluss	<input type="checkbox"/> notwendig <u>nein</u>		<input type="checkbox"/> m <input type="checkbox"/> w <input type="checkbox"/> d
Schulpflicht erfüllt	<input type="checkbox"/> ja <input checked="" type="checkbox"/> nein	Ausbildung begonnen	<input type="checkbox"/> ja <input checked="" type="checkbox"/> nein
Migration/Fluchterfahrung	<input type="checkbox"/> ja <input checked="" type="checkbox"/> nein	Rechtskreisübergreifend	<input checked="" type="checkbox"/> ja <input type="checkbox"/> nein
wohnotunabhängig	<input type="checkbox"/> ja <input checked="" type="checkbox"/> nein <u>Darmstadt</u>		<input type="checkbox"/> SGB II <input type="checkbox"/> SGB III <input type="checkbox"/> SGB VIII

Zusatzinformationen

Das Angebot richtet sich primär an Jugendliche. Erwachsene können unter gegebenen Umständen an dem Angebot teilhaben.

Institution und Ansprechperson

Institution		
Bildungswerk der Hessischen Wirtschaft e.V.		
Adresse	Ansprechperson	Ansprechperson
Rheinstraße 94-96a	Yücel Akdeniz	
64295 Darmstadt	Telefon	Telefon
eMail	06151 271037	
darmstadt@bwhw.de	eMail	eMail
	akdeniz.yuecel@bwhw.de	
Website		
www.bwhw.de		

Werkstatt Zukunft U25 - § 16h SGB II

Vorbereitung & Qualifizierung

Angebotsbeschreibung

- Unterstützung bei der Bewältigung von Tagesabläufen
- Abbau von Vermittlungshemmnissen
- Einzel- und Gruppencoachings
- Sozialpädagogische Begleitung
- Berufspraktische Orientierung/Berufswahl
- Vorbereitung auf die Anforderungen der Arbeitswelt
- Vermittlung und Förderung von Schlüsselqualifikationen
- Bedarfsorientierte aufsuchende Arbeit

Ziele

Maßnahme zur individuellen Aktivierung, Stabilisierung und beruflichen Orientierung Jugendlicher und junger Erwachsener
Das Ziel der Maßnahme ist die Heranführung der SGB II-Leistungsbeziehenden an Regelangebote zur Aktivierung, Stabilisierung, berufsorientierten Förderung und Integration in Ausbildung und/oder Arbeit.

Formalitäten

Berufsfelder branchenübergreifend	<input checked="" type="checkbox"/> ja <input type="checkbox"/> nein	Beginn jederzeit	<input checked="" type="checkbox"/> ja <input type="checkbox"/> nein
<hr/>		<u>rollierender Einstieg möglich</u>	
Dauer individuell	<input checked="" type="checkbox"/> ja <input type="checkbox"/> nein	Zuwendung durch Jobcenter notwendig	<input checked="" type="checkbox"/> ja <input type="checkbox"/> nein
<hr/>		i.d.R. 9 Monate	
Teilnahme kostenfrei	<input checked="" type="checkbox"/> ja <input type="checkbox"/> nein	Zugang durch Bildungsgutschein	<input type="checkbox"/> ja <input checked="" type="checkbox"/> nein
<hr/>			

Zielgruppe

Altersbegrenzung	<input checked="" type="checkbox"/> ja <u>bis 25 Jahre</u> <input type="checkbox"/> nein	Alle Geschlechter	<input checked="" type="checkbox"/> ja <input type="checkbox"/> nein
Schulabschluss	<input type="checkbox"/> notwendig <hr/>		<input type="checkbox"/> m <input type="checkbox"/> w <input type="checkbox"/> d
Schulpflicht erfüllt	<input type="checkbox"/> ja <input type="checkbox"/> nein	Ausbildung begonnen	<input type="checkbox"/> ja <input type="checkbox"/> nein
Migration/Fluchterfahrung	<input type="checkbox"/> ja <input type="checkbox"/> nein	Rechtskreisübergreifend	<input type="checkbox"/> ja <input checked="" type="checkbox"/> nein
wohnotunabhängig	<input type="checkbox"/> ja <input checked="" type="checkbox"/> nein <u>Raum Dieburg</u>		<input checked="" type="checkbox"/> SGB II <input type="checkbox"/> SGB III <input type="checkbox"/> SGB VIII

Zusatzinformationen

Auftraggeber: Kreisagentur für Beschäftigung Darmstadt-Dieburg

Institution und Ansprechperson

Institution		
Zentrum für Weiterbildung gGmbH		
Adresse	Ansprechperson	Ansprechperson
Mühlgasse 3	Frau Achilles	Herr Glaser
64807 Dieburg	Telefon	Telefon
eMail	069 951 097 - 761	069 951 097 - 747
dieburg@zfw.de	eMail	eMail
	dieburg@zfw.de	dieurg@zfw.de
Website		
www.zfw.de		

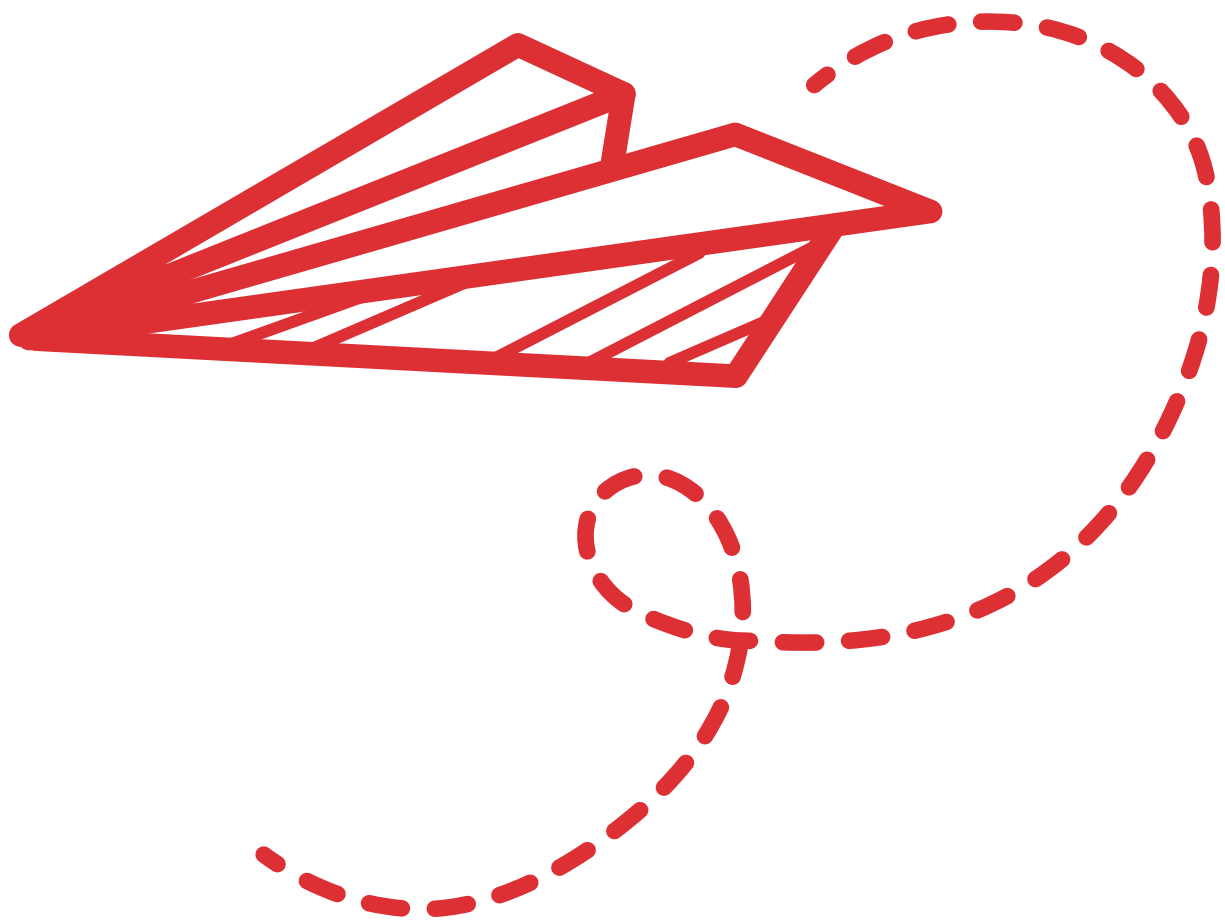

Wirtschaft integriert - Ausbildungsbegleitung (ABplus)

Vorbereitung & Qualifizierung

Angebotsbeschreibung

Wirtschaft integriert besteht aus 3 aufeinander abgestimmten Förderbausteinen. Während des gesamten Projektes werden die Teilnehmer/-innen durch berufsbezogene Sprachförderung und Integrationsunterstützung sowie sozialpädagogische Begleitung an den deutschen Ausbildungs- und Arbeitsmarkt herangeführt.

Die Ausbildungsbegleitung - ABplus beinhaltet:

- 2 – 3,5 Jahre (je nach gewähltem Ausbildungsberuf) Begleitung
- betriebliche Ausbildung mit Besuch der Berufsschule
- zusätzlich 4-8 Stunden Stütz- und Förderunterricht beim BWHW
- Beratung und Begleitangebot beim BWHW für Ausbildungsbetrieb und Auszubildende

Ziele

Ziele sind:

- Verringerung von Sprachschwierigkeiten
- Verbesserung des berufsbezogenen Wortschatzes
- Erfolgreiche Zusammenarbeit zwischen Betrieb, Schule und Auszubildenden sowie BWHW
- Überwinden von Hürden im privaten, betrieblichen und schulischen Bereich
- Bestehen der Prüfungen

Formalitäten

Berufsfelder branchenübergreifend	<input checked="" type="checkbox"/> ja <input type="checkbox"/> nein	Beginn jederzeit	<input checked="" type="checkbox"/> ja <input type="checkbox"/> nein
Dauer individuell	<input checked="" type="checkbox"/> ja <input type="checkbox"/> nein	Zuwendung durch Jobcenter notwendig	<input type="checkbox"/> ja <input checked="" type="checkbox"/> nein
Teilnahme kostenfrei	<input checked="" type="checkbox"/> ja <input type="checkbox"/> nein	Zugang durch Bildungsgutschein	<input type="checkbox"/> ja <input checked="" type="checkbox"/> nein

Zielgruppe

Altersbegrenzung	<input type="checkbox"/> ja <input checked="" type="checkbox"/> nein	Alle Geschlechter	<input checked="" type="checkbox"/> ja <input type="checkbox"/> nein
Schulabschluss	<input type="checkbox"/> notwendig <input checked="" type="checkbox"/> nein		<input type="checkbox"/> m <input type="checkbox"/> w <input type="checkbox"/> d
Schulpflicht erfüllt	<input type="checkbox"/> ja <input checked="" type="checkbox"/> nein	Ausbildung begonnen	<input checked="" type="checkbox"/> ja <input type="checkbox"/> nein
Migration/Fluchterfahrung	<input checked="" type="checkbox"/> ja <input type="checkbox"/> nein	Rechtskreisübergreifend	<input checked="" type="checkbox"/> ja <input type="checkbox"/> nein
wohnotunabhängig	<input checked="" type="checkbox"/> ja <input type="checkbox"/> nein		<input type="checkbox"/> SGB II <input type="checkbox"/> SGB III <input type="checkbox"/> SGB VIII

Zusatzinformationen

Institution und Ansprechperson

Institution

Bildungswerk der Hessischen Wirtschaft e.V

Adresse

Rheinstr. 94-96a

64295 Darmstadt

eMail

abplus-da@bwhw.de

Website

www.bwhw.de / www.wirtschaft-integriert.de

Ansprechperson

Bernd Trautmann

Telefon

06151 2710901

eMail

trautmann.bernd@bwhw.de

Ansprechperson

Telefon

eMail

Wirtschaft integriert - Ausbildungsbegleitung (ABplus)

Angebotsbeschreibung

Wirtschaft integriert besteht aus 3 aufeinander abgestimmten Förderbausteinen. Während des gesamten Projektes werden die Teilnehmer/-innen durch berufsbezogene Sprachförderung und Integrationsunterstützung sowie sozialpädagogische Begleitung an den deutschen Ausbildungs- und Arbeitsmarkt herangeführt.

Die Ausbildungsbegleitung - ABplus beinhaltet:

- 2 – 3,5 Jahre (je nach gewähltem Ausbildungsberuf) Begleitung
- betriebliche Ausbildung mit Besuch der Berufsschule
- zusätzlich 4-8 Stunden Stütz- und Förderunterricht beim BWHW
- Beratung und Begleitangebot beim BWHW für Ausbildungsbetrieb und Auszubildende

Ziele

Ziele sind:

- Verringerung von Sprachschwierigkeiten
- Verbesserung des berufsbezogenen Wortschatzes
- Erfolgreiche Zusammenarbeit zwischen Betrieb, Schule und Auszubildenden sowie BWHW
- Überwinden von Hürden im privaten, betrieblichen und schulischen Bereich
- Bestehen der Prüfungen

Formalitäten

Berufsfelder branchenübergreifend	<input checked="" type="checkbox"/> ja <input type="checkbox"/> nein	Beginn jederzeit	<input checked="" type="checkbox"/> ja <input type="checkbox"/> nein
Dauer individuell	<input checked="" type="checkbox"/> ja <input type="checkbox"/> nein	Zuwendung durch Jobcenter notwendig	<input type="checkbox"/> ja <input checked="" type="checkbox"/> nein
Teilnahme kostenfrei	<input checked="" type="checkbox"/> ja <input type="checkbox"/> nein	Zugang durch Bildungsgutschein	<input type="checkbox"/> ja <input checked="" type="checkbox"/> nein

Zielgruppe

Altersbegrenzung	<input type="checkbox"/> ja <input checked="" type="checkbox"/> nein	Alle Geschlechter	<input checked="" type="checkbox"/> ja <input type="checkbox"/> nein
Schulabschluss	<input type="checkbox"/> notwendig <input checked="" type="checkbox"/> nein		<input type="checkbox"/> m <input type="checkbox"/> w <input type="checkbox"/> d
Schulpflicht erfüllt	<input type="checkbox"/> ja <input checked="" type="checkbox"/> nein	Ausbildung begonnen	<input checked="" type="checkbox"/> ja <input type="checkbox"/> nein
Migration/Fluchterfahrung	<input type="checkbox"/> ja <input checked="" type="checkbox"/> nein	Rechtkreisübergreifend	<input checked="" type="checkbox"/> ja <input type="checkbox"/> nein
wohnotunabhängig	<input checked="" type="checkbox"/> ja <input type="checkbox"/> nein		<input type="checkbox"/> SGB II <input type="checkbox"/> SGB III <input type="checkbox"/> SGB VIII

Zusatzinformationen

Institution und Ansprechperson

Institution

Bildungswerk der Hessischen Wirtschaft e.V

Adresse

Industriestr. 15

64807 Dieburg

eMail

dieburg@bwhw.de

Website

www.bwhw.de

Ansprechperson

Jens Feuerhack

Telefon

06071 208710

eMail

feuerhack.jens@bwhw.de

Ansprechperson

Telefon

eMail

Wirtschaft integriert - Berufsorientierung (BOplus)

Vorbereitung & Qualifizierung

Angebotsbeschreibung

Wirtschaft integriert besteht aus 3 aufeinander abgestimmten Förderbausteinen. Während des gesamten Projektes werden die Teilnehmenden durch berufsbezogene Sprachförderung und Integrationsunterstützung sowie sozialpädagogische Begleitung an den deutschen Ausbildungs- und Arbeitsmarkt herangeführt. Berufsorientierung BOplus beinhaltet:

- > Kompetenzen feststellen
- > Ausbildungssystem und Ausbildungsberufe kennenlernen
- > mindestens 3 Berufe ausprobieren
- > Berufswahlentscheidung treffen
- > Hilfe beim Finden einer Praktikumsstelle oder Ausbildungsstelle
- > Begleitangebote beim BWHW

Ziele

Ziele sind:

- Verringerung von Sprachschwierigkeiten
- Verbesserung des Wortschatzes
- Erfolgreiche Zusammenarbeit zwischen Betrieb und Teilnehmer/-in sowie BWHW
- Praktikumsplatz oder Ausbildungsstelle finden

Formalitäten

Berufsfelder branchenübergreifend	<input checked="" type="checkbox"/> ja <input type="checkbox"/> nein	Beginn jederzeit	<input type="checkbox"/> ja <input checked="" type="checkbox"/> nein
		<u>immer zum Gruppenstart</u>	
Dauer individuell	<input checked="" type="checkbox"/> ja <input type="checkbox"/> nein	Zuwendung durch Jobcenter notwendig	<input type="checkbox"/> ja <input checked="" type="checkbox"/> nein
		<u>4 bis 6 Monate pro Gruppe</u>	
Teilnahme kostenfrei	<input checked="" type="checkbox"/> ja <input type="checkbox"/> nein	Zugang durch Bildungsgutschein	<input type="checkbox"/> ja <input checked="" type="checkbox"/> nein

Zielgruppe

Altersbegrenzung	<input type="checkbox"/> ja <input checked="" type="checkbox"/> nein	Alle Geschlechter	<input checked="" type="checkbox"/> ja <input type="checkbox"/> nein
Schulabschluss	<input type="checkbox"/> notwendig <input checked="" type="checkbox"/> nein		<input type="checkbox"/> m <input type="checkbox"/> w <input type="checkbox"/> d
Schulpflicht erfüllt	<input checked="" type="checkbox"/> ja <input type="checkbox"/> nein	Ausbildung begonnen	<input type="checkbox"/> ja <input checked="" type="checkbox"/> nein
Migration/Fluchterfahrung	<input checked="" type="checkbox"/> ja <input type="checkbox"/> nein	Rechtskreisübergreifend	<input checked="" type="checkbox"/> ja <input type="checkbox"/> nein
wohnotunabhängig	<input checked="" type="checkbox"/> ja <input type="checkbox"/> nein		<input type="checkbox"/> SGB II <input type="checkbox"/> SGB III <input type="checkbox"/> SGB VIII

Zusatzinformationen

Fahrtkosten werden erstattet

Institution und Ansprechperson

Institution		
Bildungswerk der Hessischen Wirtschaft e.V		
Adresse	Ansprechperson	Ansprechperson
Rheinstr. 94-96a	Bernd Trautmann	
64295 Darmstadt	Telefon	Telefon
eMail	06151 2710901	
boplus-da@bwhw.de	eMail	eMail
	trautmann.bernd@bwhw.de	
Website		
www.bwhw.de / www.wirtschaft-integriert.de		

Wirtschaft integriert - Berufsorientierung (BOplus)

Angebotsbeschreibung

Wirtschaft integriert besteht aus 3 aufeinander abgestimmten Förderbausteinen. Während des gesamten Projektes werden die Teilnehmenden durch berufsbezogene Sprachförderung und Integrationsunterstützung sowie sozialpädagogische Begleitung an den deutschen Ausbildungs- und Arbeitsmarkt herangeführt. Berufsorientierung BOplus beinhaltet:

- > Kompetenzen feststellen
- > Ausbildungssystem und Ausbildungsberufe kennenlernen
- > mindestens 3 Berufe ausprobieren
- > Berufswahlentscheidung treffen
- > Hilfe beim Finden einer Praktikumsstelle oder Ausbildungsstelle
- > Begleitangebote beim BWHW

Ziele

Ziele sind:

- Verringerung von Sprachschwierigkeiten
- Verbesserung des Wortschatzes
- Erfolgreiche Zusammenarbeit zwischen Betrieb und Teilnehmer/-in sowie BWHW
- Praktikumsplatz oder Ausbildungsstelle finden

Formalitäten

Berufsfelder branchenübergreifend	<input checked="" type="checkbox"/> ja <input type="checkbox"/> nein	Beginn jederzeit	<input type="checkbox"/> ja <input checked="" type="checkbox"/> nein
<hr/>		<u>immer zum Gruppenstart</u>	
Dauer individuell	<input checked="" type="checkbox"/> ja <input type="checkbox"/> nein	Zuwendung durch Jobcenter notwendig	<input type="checkbox"/> ja <input checked="" type="checkbox"/> nein
<hr/>		<u>4 bis 6 Monate pro Gruppe</u>	
Teilnahme kostenfrei	<input checked="" type="checkbox"/> ja <input type="checkbox"/> nein	Zugang durch Bildungsgutschein	<input type="checkbox"/> ja <input checked="" type="checkbox"/> nein
<hr/>			

Zielgruppe

Altersbegrenzung	<input type="checkbox"/> ja <input checked="" type="checkbox"/> nein	Alle Geschlechter	<input checked="" type="checkbox"/> ja <input type="checkbox"/> nein
Schulabschluss	<input type="checkbox"/> notwendig <input checked="" type="checkbox"/> nein		<input type="checkbox"/> m <input type="checkbox"/> w <input type="checkbox"/> d
Schulpflicht erfüllt	<input type="checkbox"/> ja <input checked="" type="checkbox"/> nein	Ausbildung begonnen	<input type="checkbox"/> ja <input checked="" type="checkbox"/> nein
Migration/Fluchterfahrung	<input type="checkbox"/> ja <input checked="" type="checkbox"/> nein	Rechtskreisübergreifend	<input checked="" type="checkbox"/> ja <input type="checkbox"/> nein
wohnotunabhängig	<input checked="" type="checkbox"/> ja <input type="checkbox"/> nein		<input type="checkbox"/> SGB II <input type="checkbox"/> SGB III <input type="checkbox"/> SGB VIII

Zusatzinformationen

Fahrtkosten werden erstattet

Institution und Ansprechperson

Institution		
Bildungswerk der Hessischen Wirtschaft e.V		
Adresse	Ansprechperson	Ansprechperson
Industriestr. 15	Jens Feuerhack	
64807 Dieburg	Telefon	Telefon
eMail	06071 208710	
dieburg@bwhw.de	eMail	eMail
	feuerhack.jens@bwhw.de	
Website		
www.bwhw.de		

Wirtschaft integriert - Einstiegsqualifizierung (EQplus)

Vorbereitung & Qualifizierung

Angebotsbeschreibung

Wirtschaft integriert besteht aus 3 aufeinander abgestimmten Förderbausteinen. Während des gesamten Projektes werden die Teilnehmer/-innen durch berufsbezogene Sprachförderung und Integrationsunterstützung sowie sozialpädagogische Begleitung an den deutschen Ausbildungs- und Arbeitsmarkt herangeführt.

Einstiegsqualifizierung EQplus beinhaltet:

- jede Woche 3,5 Tage Langzeitpraktikum in einem Betrieb
- jede Woche 1,5 Tage Stütz- und Förderunterricht sowie Begleitangebot beim BWHW
- kein Besuch in der Berufsschule
- gute Vorbereitung auf die Berufsschule

Ziele

Zielgruppe sind Menschen mit erhöhtem Sprachförderbedarf. Ziele sind:

- Verringerung von Sprachschwierigkeiten
- Verbesserung des berufsbezogenen Wortschatzes
- Erfolgreiche Zusammenarbeit zwischen Betrieb und Teilnehmer/-in sowie BWHW
- Ausbildungsplatz finden/sichern
- Überwinden von Hürden im privaten, betrieblichen und schulischen Bereich

Formalitäten

Berufsfelder branchenübergreifend	<input checked="" type="checkbox"/> ja <input type="checkbox"/> nein	Beginn jederzeit	<input checked="" type="checkbox"/> ja <input type="checkbox"/> nein
Dauer individuell	<input checked="" type="checkbox"/> ja <input type="checkbox"/> nein	Zuwendung durch Jobcenter notwendig	<input type="checkbox"/> ja <input checked="" type="checkbox"/> nein
6 bis 12 Monate			
Teilnahme kostenfrei	<input checked="" type="checkbox"/> ja <input type="checkbox"/> nein	Zugang durch Bildungsgutschein	<input type="checkbox"/> ja <input checked="" type="checkbox"/> nein

Zielgruppe

Altersbegrenzung	<input type="checkbox"/> ja <input checked="" type="checkbox"/> nein	Alle Geschlechter	<input checked="" type="checkbox"/> ja <input type="checkbox"/> nein
Schulabschluss	<input type="checkbox"/> notwendig <input checked="" type="checkbox"/> nein		<input type="checkbox"/> m <input type="checkbox"/> w <input type="checkbox"/> d
Schulpflicht erfüllt	<input type="checkbox"/> ja <input checked="" type="checkbox"/> nein	Ausbildung begonnen	<input type="checkbox"/> ja <input checked="" type="checkbox"/> nein
Migration/Fluchterfahrung	<input checked="" type="checkbox"/> ja <input type="checkbox"/> nein	Rechtskreisübergreifend	<input checked="" type="checkbox"/> ja <input type="checkbox"/> nein
wohnotunabhängig	<input checked="" type="checkbox"/> ja <input type="checkbox"/> nein		<input type="checkbox"/> SGB II <input type="checkbox"/> SGB III <input type="checkbox"/> SGB VIII

Zusatzinformationen

Institution und Ansprechperson

Institution		
Bildungswerk der Hessischen Wirtschaft e.V.		
Adresse	Ansprechperson	Ansprechperson
Rheinstr. 94-96a	Bernd Trautmann	
64295 Darmstadt	Telefon	Telefon
eMail	06151 2710901	
eplus-da@bwhw.de	eMail	eMail
	trautmann.bernd@bwhw.de	
Website		
www.bwhw.de / www.wirtschaft-integriert.de		

Wirtschaft integriert - Einstiegsqualifizierung (EQplus)

Angebotsbeschreibung

Wirtschaft integriert besteht aus 3 aufeinander abgestimmten Förderbausteinen. Während des gesamten Projektes werden die Teilnehmer/-innen durch berufsbezogene Sprachförderung und Integrationsunterstützung sowie sozialpädagogische Begleitung an den deutschen Ausbildungs- und Arbeitsmarkt herangeführt.

Einstiegsqualifizierung EQplus beinhaltet:

- jede Woche 3,5 Tage Langzeitpraktikum in einem Betrieb
- jede Woche 1,5 Tage Stütz- und Förderunterricht sowie Begleitangebot beim BWHW
- kein Besuch in der Berufsschule
- gute Vorbereitung auf die Berufsschule

Ziele

Zielgruppe sind Menschen mit erhöhtem Sprachförderbedarf. Ziele sind:

- Verringerung von Sprachschwierigkeiten
- Verbesserung des berufsbezogenen Wortschatzes
- Erfolgreiche Zusammenarbeit zwischen Betrieb und Teilnehmer/-in sowie BWHW
- Ausbildungsplatz finden/sichern
- Überwinden von Hürden im privaten, betrieblichen und schulischen Bereich

Formalitäten

Berufsfelder branchenübergreifend	<input checked="" type="checkbox"/> ja <input type="checkbox"/> nein	Beginn jederzeit	<input checked="" type="checkbox"/> ja <input type="checkbox"/> nein
Dauer individuell	<input checked="" type="checkbox"/> ja <input type="checkbox"/> nein	Zuwendung durch Jobcenter notwendig	<input type="checkbox"/> ja <input checked="" type="checkbox"/> nein
6 bis 12 Monate			
Teilnahme kostenfrei	<input checked="" type="checkbox"/> ja <input type="checkbox"/> nein	Zugang durch Bildungsgutschein	<input type="checkbox"/> ja <input checked="" type="checkbox"/> nein

Zielgruppe

Altersbegrenzung	<input type="checkbox"/> ja <input checked="" type="checkbox"/> nein	Alle Geschlechter	<input checked="" type="checkbox"/> ja <input type="checkbox"/> nein
Schulabschluss	<input type="checkbox"/> notwendig <input checked="" type="checkbox"/> nein		<input type="checkbox"/> m <input type="checkbox"/> w <input type="checkbox"/> d
Schulpflicht erfüllt	<input type="checkbox"/> ja <input checked="" type="checkbox"/> nein	Ausbildung begonnen	<input type="checkbox"/> ja <input checked="" type="checkbox"/> nein
Migration/Fluchterfahrung	<input type="checkbox"/> ja <input checked="" type="checkbox"/> nein	Rechtkreisübergreifend	<input checked="" type="checkbox"/> ja <input type="checkbox"/> nein
wohnotunabhängig	<input checked="" type="checkbox"/> ja <input type="checkbox"/> nein		<input type="checkbox"/> SGB II <input type="checkbox"/> SGB III <input type="checkbox"/> SGB VIII

Zusatzinformationen

Institution und Ansprechperson

Institution

Bildungswerk der Hessischen Wirtschaft e.V.

Adresse

Industriestr. 15

64807 Dieburg

eMail

dieburg@bwhw.de

Website

www.bwhw.de

Ansprechperson

Jens Feuerhack

Telefon

06071 208710

eMail

feuerhack.jens@bwhw.de

Ansprechperson

Telefon

eMail



AUSBILDUNG



Berufsausbildung in außerbetriebl. Einrichtungen (BaE)

Angebotsbeschreibung

- Fachpraxis
- Vermittlung der erforderlichen Kenntnisse und Fertigkeiten gemäß Ausbildungsrahmenplan
- gezielte Vorbereitung auf Zwischen- und Abschlussprüfung
- mehrwöchige betriebliche Phasen
- Berufsschulunterricht sowie ergänzender Stütz- und Förderunterricht unter Einbeziehung neuer Lerntechniken
- intensive Prüfungsvorbereitung
- Förderung von IT-Kompetenzen Sozialberatung
- Unterstützung und Begleitung bei Problemen im Ausbildungsalltag, im Umgang mit Behörden, bei persönlichen Schwierigkeiten

Ziele

Berufsausbildung erfolgreich durchlaufen

Formalitäten

- | | | | |
|-----------------------------------|--|-------------------------------------|--|
| Berufsfelder branchenübergreifend | <input checked="" type="checkbox"/> ja <input type="checkbox"/> nein | Beginn jederzeit | <input checked="" type="checkbox"/> ja <input type="checkbox"/> nein |
| Dauer individuell | <input checked="" type="checkbox"/> ja <input type="checkbox"/> nein | Zuwendung durch Jobcenter notwendig | <input checked="" type="checkbox"/> ja <input type="checkbox"/> nein |
| Teilnahme kostenfrei | <input checked="" type="checkbox"/> ja <input type="checkbox"/> nein | Zugang durch Bildungsgutschein | <input type="checkbox"/> ja <input checked="" type="checkbox"/> nein |

Zielgruppe

- | | | | |
|---------------------------|--|--|--|
| Altersbegrenzung | <input checked="" type="checkbox"/> ja <u>bis 25 Jahre</u> <input type="checkbox"/> nein | Alle Geschlechter | <input checked="" type="checkbox"/> ja <input type="checkbox"/> nein |
| Schulabschluss | <input checked="" type="checkbox"/> notwendig _____ | <input type="checkbox"/> m <input type="checkbox"/> w <input type="checkbox"/> d | |
| Schulpflicht erfüllt | <input checked="" type="checkbox"/> ja <input type="checkbox"/> nein | Ausbildung begonnen | <input type="checkbox"/> ja <input checked="" type="checkbox"/> nein |
| Migration/Fluchterfahrung | <input checked="" type="checkbox"/> ja <input type="checkbox"/> nein | Rechtkreisübergreifend | <input checked="" type="checkbox"/> ja <input type="checkbox"/> nein |
| wohnotunabhängig | <input type="checkbox"/> ja <input checked="" type="checkbox"/> nein _____ | <input type="checkbox"/> SGB II <input type="checkbox"/> SGB III <input type="checkbox"/> SGB VIII | |

Zusatzinformationen

Die Agentur für Arbeit und Jobcenter Darmstadt finanzieren dieses Angebot.

Institution und Ansprechperson

Institution

USS GmbH

Adresse

Pallaswiesenstr. 182

64293 Darmstadt

eMail

info.da@uss.de

Website

www.uss.de

Ansprechperson

Lars Engels

Telefon

06151-8709220

eMail

lars.engels@uss.de

Ansprechperson

Martin Veith

Telefon

06151-8709223

eMail

martin.veith@uss.de

Fachkraft für Metalltechnik – Montagetechnik

Angebotsbeschreibung

In der überbetrieblichen Ausbildung kann der Ausbildungsberuf "Fachkraft für Metalltechnik - Montagetechnik" erlernt werden. Die Ausbildung ist durch die IHK anerkannt und ist geregelt durch die Ausbildungsverordnung. Sie findet dual, d.h. im Werkhof und in der Berufsschule, statt. Durch Betriebspraktika kann in unterschiedliche Betriebe geschaut werden. In der Lehrwerkstatt besteht die Möglichkeit, im eigenen Tempo zu lernen. Bei Schwierigkeiten in der Berufsschule gibt es ergänzenden Unterricht. Die sozialpädagogische Begleitung unterstützt die Auszubildenden während der Ausbildung, berät und leistet Einzelfallhilfe.

Ziele

Bestandene Abschlussprüfung und Erhalt des Facharbeiterbriefes

Formalitäten

Berufsfelder branchenübergreifend	<input type="checkbox"/> ja <input checked="" type="checkbox"/> nein	Beginn jederzeit	<input type="checkbox"/> ja <input checked="" type="checkbox"/> nein
_____		<u>01.09.2024</u>	
Dauer individuell	<input type="checkbox"/> ja <input checked="" type="checkbox"/> nein	Zuwendung durch Jobcenter notwendig	<input type="checkbox"/> ja <input checked="" type="checkbox"/> nein
_____		2 Jahre	
Teilnahme kostenfrei	<input checked="" type="checkbox"/> ja <input type="checkbox"/> nein	Zugang durch Bildungsgutschein	<input type="checkbox"/> ja <input checked="" type="checkbox"/> nein

Zielgruppe

Altersbegrenzung	<input checked="" type="checkbox"/> ja <u>25 Jahre</u> <input type="checkbox"/> nein	Alle Geschlechter	<input checked="" type="checkbox"/> ja <input type="checkbox"/> nein
Schulabschluss	<input type="checkbox"/> notwendig _____	<input type="checkbox"/> m <input type="checkbox"/> w <input type="checkbox"/> d	
Schulpflicht erfüllt	<input type="checkbox"/> ja <input checked="" type="checkbox"/> nein	Ausbildung begonnen	<input type="checkbox"/> ja <input checked="" type="checkbox"/> nein
Migration/Fluchterfahrung	<input checked="" type="checkbox"/> ja <input type="checkbox"/> nein	Rechtskreisübergreifend	<input checked="" type="checkbox"/> ja <input type="checkbox"/> nein
wohnotunabhängig	<input type="checkbox"/> ja <input checked="" type="checkbox"/> nein <u>Darmstadt</u>	<input checked="" type="checkbox"/> SGB II <input type="checkbox"/> SGB III <input checked="" type="checkbox"/> SGB VIII	

Zusatzinformationen

Institution und Ansprechperson

Institution		
Werkhof e.V.		
Adresse	Ansprechperson	Ansprechperson
Grenzallee 10	Katrin Schröter	Anne Küffner
	Telefon	Telefon
	06151/50048-18	06151/ 50048-16
eMail	eMail	eMail
kontakt@werkhof-darmstadt.de	katrin-schroeter@werkhof-darmstadt.de	anne-kueffner@werkhof-darmstadt.de
Website		
www.werkhof-darmstadt.de		



FREIWILLIGENDIENSTE



Freiwilliges Ökologisches Jahr (FÖJ/ÖBFD)

Angebotsbeschreibung

Ziele

Im Freiwilligen Ökologischen Jahr (FÖJ) oder im Ökologischen Bundesfreiwilligendienst (ÖBFD) arbeitest Du in der Regel ein Jahr lang in einer ökologischen oder ökologisch/sozialen Einrichtung mit. Du engagierst Dich dabei gleichermaßen für Dich, für die Natur und für andere Menschen. Du übernimmst Verantwortung und kannst Dich persönlich weiterentwickeln. Im FÖJ oder ÖBFD arbeitest Du in vielfältigen Einsatzstellen mit, wie z.B. in der Ökologischen Landwirtschaft, Forstwirtschaft, der Umweltbildung oder in der Tierpflege. Der Einsatz erfolgt in ganz Hessen, z.T. kann eine Unterkunft zur Verfügung gestellt werden.

Berufliche Orientierung, ökologische Berufe in der Praxis erleben, Erfahrungen in der Teamarbeit sammeln, Austausch mit anderen Freiwilligen. Erfahrungen in einem neuen Umfeld sammeln, persönliche Weiterentwicklung, eigene Fähigkeiten und Grenzen kennenlernen, Verantwortung übernehmen, Selbstbewusstsein gewinnen. Anerkennung als praktischer Teil zum Erwerb der FH-Reife oder als Vorpraktikum.

Formalitäten

Berufsfelder branchenübergreifend	<input checked="" type="checkbox"/> ja <input type="checkbox"/> nein	Beginn jederzeit	<input checked="" type="checkbox"/> ja <input type="checkbox"/> nein
		<u>vorrangig August / September</u>	
Dauer individuell	<input checked="" type="checkbox"/> ja <input type="checkbox"/> nein	Zuwendung durch Jobcenter notwendig	<input type="checkbox"/> ja <input checked="" type="checkbox"/> nein
		<u>6-18 Monate, i.d.R. 12 Monate</u>	
Teilnahme kostenfrei	<input checked="" type="checkbox"/> ja <input type="checkbox"/> nein	Zugang durch Bildungsgutschein	<input type="checkbox"/> ja <input checked="" type="checkbox"/> nein

Zielgruppe

Altersbegrenzung	<input checked="" type="checkbox"/> ja <u>ab 16 Jahre</u> <input type="checkbox"/> nein	Alle Geschlechter	<input checked="" type="checkbox"/> ja <input type="checkbox"/> nein
Schulabschluss	<input type="checkbox"/> notwendig _____	<input type="checkbox"/> m <input type="checkbox"/> w <input type="checkbox"/> d	
Schulpflicht erfüllt	<input type="checkbox"/> ja <input checked="" type="checkbox"/> nein	Ausbildung begonnen	<input type="checkbox"/> ja <input checked="" type="checkbox"/> nein
Migration/Fluchterfahrung	<input checked="" type="checkbox"/> ja <input type="checkbox"/> nein	Rechtkreisübergreifend	<input type="checkbox"/> ja <input type="checkbox"/> nein
wohnotunabhängig	<input checked="" type="checkbox"/> ja <input type="checkbox"/> nein <u>z.T. mit Unterkunft</u>	<input type="checkbox"/> SGB II <input type="checkbox"/> SGB III <input type="checkbox"/> SGB VIII	

Zusatzinformationen

FÖJ und ÖBFD schließen 25 Bildungstage (bei 12 Monaten) ein, die als Seminare und Studientage angeboten werden.

Institution und Ansprechperson

Institution		
Ev. Freiwilligendienste Diakonie Hessen		
Adresse	Ansprechperson	Ansprechperson
Ederstr. 12	Team FÖJ/ÖBFD	
60486 Frankfurt	Telefon	Telefon
eMail	0561-1095-3500	
fwd@diakonie-hessen.de	eMail	eMail
Website		
www.ev-freiwilligendienste-hessen.de		

Freiwilliges Soziales Jahr / Bundesfreiwilligendienst

Angebotsbeschreibung

Ziele

Im Freiwilligen Sozialen Jahr (FSJ) oder im Bundesfreiwilligendienst (BFD) arbeitest Du in der Regel ein Jahr lang in einer sozialen Einrichtung mit. Flexible Einstiegs- und Endzeiten sind nach Absprache möglich. Du engagierst Dich dabei gleichermaßen für Dich und für andere Menschen. Du übernimmst Verantwortung und kannst Dich persönlich weiterentwickeln.

Im FSJ oder BFD arbeitest Du in vielfältigen sozialen Einsatzstellen, wie z.B. in Kindertagesstätten, der Altenpflege, der Behindertenhilfe, in Krankenhäusern, Kirchengemeinden und Schulen.

Erfahrungen in einem neuen Umfeld sammeln, persönliche Weiterentwicklung, eigene Fähigkeiten und Grenzen kennenlernen, Verantwortung übernehmen, Selbstbewusstsein gewinnen.

Austausch mit anderen Freiwilligen, berufliche Orientierung, soziale Berufe in der Praxis erleben, Erfahrungen in der Teamarbeit sammeln.

Anerkennung als praktischer Teil zum Erwerb der FH-Reife oder als Vorpraktikum.

Formalitäten

Berufsfelder branchenübergreifend	<input checked="" type="checkbox"/> ja <input type="checkbox"/> nein	Beginn jederzeit	<input checked="" type="checkbox"/> ja <input type="checkbox"/> nein
<u>Schwerpunkt sozialer Bereich</u>			
Dauer individuell	<input checked="" type="checkbox"/> ja <input type="checkbox"/> nein	Zuwendung durch Jobcenter notwendig	<input type="checkbox"/> ja <input checked="" type="checkbox"/> nein
<u>mind.6 - max. 18 Monate</u>			
Teilnahme kostenfrei	<input checked="" type="checkbox"/> ja <input type="checkbox"/> nein	Zugang durch Bildungsgutschein	<input type="checkbox"/> ja <input checked="" type="checkbox"/> nein

Zielgruppe

Altersbegrenzung	<input checked="" type="checkbox"/> ja <u>ab 16 Jahre</u> <input type="checkbox"/> nein	Alle Geschlechter	<input checked="" type="checkbox"/> ja <input type="checkbox"/> nein
Schulabschluss	<input type="checkbox"/> notwendig _____	<input type="checkbox"/> m <input type="checkbox"/> w <input type="checkbox"/> d	
Schulpflicht erfüllt	<input type="checkbox"/> ja <input checked="" type="checkbox"/> nein	Ausbildung begonnen	<input type="checkbox"/> ja <input checked="" type="checkbox"/> nein
Migration/Fluchterfahrung	<input checked="" type="checkbox"/> ja <input type="checkbox"/> nein	Rechtkreisübergreifend	<input type="checkbox"/> ja <input checked="" type="checkbox"/> nein
wohnotunabhängig	<input checked="" type="checkbox"/> ja <input type="checkbox"/> nein _____	<input type="checkbox"/> SGB II <input type="checkbox"/> SGB III <input type="checkbox"/> SGB VIII	

Zusatzinformationen

FSJ und BFD schließen mindestens 25 Bildungstage (bei 12 Monaten) ein, die als Seminare und Studientage angeboten werden.

Institution und Ansprechperson

Institution		
Ev. Freiwilligendienste Diakonie Hessen		
Adresse	Ansprechperson	Ansprechperson
Ederstr. 12	Jens Kauffeld	
60486 Frankfurt	Telefon	Telefon
eMail	069-7947-6253	
fwd@diakonie-hessen.de	eMail	eMail
	jens.kauffeld@diakonie-hessen.de	
Website		
www.ev-freiwilligendienste-hessen.de		

IB Freiwilligendienste (FSJ/BFD) in Südhessen

Angebotsbeschreibung

Der Internationale Bund (IB), einer großen freien Träger der Jugend-, Sozial- und Bildungsarbeit, bietet Menschen jeden Alters nach Beendigung der Vollzeitschulpflicht die Möglichkeit ein Freiwilliges Soziales Jahr oder einen Bundesfreiwilligendienst in einer gemeinnützigen/ gemeinwohlorientierten Einrichtung zu leisten. Der IB vermittelt Stellen in verschiedene Einsatzfelder z.B.: Kindergärten, Krankenhäuser, Altenwohnheime, Schule, Horte, Kommunen, Jugendhäuser und Krippen. Die Freiwilligen werden zu Unterstützung des Fachpersonals bei der täglichen Arbeit eingesetzt.

Ziele

Durch einen Freiwilligendienst (FWD) wird Menschen allen Alters die Möglichkeit gegeben Neues kennen zu lernen, Menschen zu begleiten und zu unterstützen, soziale Fähigkeiten zu erwerben, sich zu engagieren & zugleich einen wertvollen Beitrag in der Gesellschaft zu leisten. Ebenso kann ein FWD eine berufliche Orientierung sein und den Übergang zu Arbeitsmarkt schaffen. Die Freiwilligen erhalten im FWD vielseitige Einblicke.

Formalitäten

Berufsfelder branchenübergreifend	<input checked="" type="checkbox"/> ja <input type="checkbox"/> nein	Beginn jederzeit	<input checked="" type="checkbox"/> ja <input type="checkbox"/> nein
Dauer individuell	<input checked="" type="checkbox"/> ja <input type="checkbox"/> nein	Zuwendung durch Jobcenter notwendig	<input type="checkbox"/> ja <input checked="" type="checkbox"/> nein
<u>6-18 Monate, i.d.R. 12 Monate</u>			
Teilnahme kostenfrei	<input checked="" type="checkbox"/> ja <input type="checkbox"/> nein	Zugang durch Bildungsgutschein	<input type="checkbox"/> ja <input checked="" type="checkbox"/> nein

Zielgruppe

Altersbegrenzung	<input type="checkbox"/> ja <input checked="" type="checkbox"/> nein	Alle Geschlechter	<input checked="" type="checkbox"/> ja <input type="checkbox"/> nein
Schulabschluss	<input type="checkbox"/> notwendig _____		<input type="checkbox"/> m <input type="checkbox"/> w <input type="checkbox"/> d
Schulpflicht erfüllt	<input checked="" type="checkbox"/> ja <input type="checkbox"/> nein	Ausbildung begonnen	<input type="checkbox"/> ja <input checked="" type="checkbox"/> nein
Migration/Fluchterfahrung	<input type="checkbox"/> ja <input type="checkbox"/> nein	Rechtkreisübergreifend	<input type="checkbox"/> ja <input type="checkbox"/> nein
wohnotunabhängig	<input type="checkbox"/> ja <input checked="" type="checkbox"/> nein	<u>Südhessen</u>	<input type="checkbox"/> SGB II <input type="checkbox"/> SGB III <input type="checkbox"/> SGB VIII

Zusatzinformationen

Der Freiwilligendienst kann teilweise bei sozialen Ausbildungen und als praktischer Teil der Fachhochschulreife anerkannt werden.

Institution und Ansprechperson

Institution		
Internationaler Bund Südwest gGmbH, Freiwilligendienste Darmstadt		
Adresse	Ansprechperson	Ansprechperson
Frankfurter Str. 73	Judith Kaiser	
64293 Darmstadt	Telefon	Telefon
eMail	06151-9762-43	
freiwilligendienste-darmstadt@ib.de	eMail	eMail
	judith.kaiser@ib.de	
Website		
https://ib-freiwilligendienste.de/darmstadt		

Jugendfreiwilligendienste (FSJ und BFD) Kultur & Bildung

Angebotsbeschreibung

Ziele

Der Jugendfreiwilligendienst - Engagiert fürs Leben lernen. Das erleben junge Freiwillige zwischen 16 und 26 Jahren im FSJ Kultur und dem BFD Kultur & Bildung.

Viele verschiedene Einrichtungen in Hessen beteiligen sich als Einsatzstellen im Jugendfreiwilligendienst: Musik- und Volkshochschulen, Kulturzentren, alternative Kino-, Musik- und Theaterinitiativen, Archive, freie Radiosender, Jugendkunstschulen, Museen, Stiftungen und Festivals.

Als Träger für das Bundesland Hessen koordiniert die Landesvereinigung Kulturelle Bildung Hessen e.V. das Platzvergabeverfahren und begleitet Einsatzstellen und Freiwillige durch das Jahr. Für die Freiwilligen organisiert und koordiniert die LKB Hessen jährlich 25 Bildungstage.

Ein Jahr lang Kulturarbeit mitgestalten, im Team arbeiten, ein Projekt durchführen, eigene kreative Ideen verwirklichen, spannenden Menschen begegnen, vielfältige Erfahrungen sammeln und etwas für andere bewirken.

Formalitäten

Berufsfelder branchenübergreifend	<input checked="" type="checkbox"/> ja <input type="checkbox"/> nein	Beginn jederzeit	<input type="checkbox"/> ja <input checked="" type="checkbox"/> nein
_____		_____ 01.09.	
Dauer individuell	<input type="checkbox"/> ja <input checked="" type="checkbox"/> nein	Zuwendung durch Jobcenter notwendig	<input type="checkbox"/> ja <input checked="" type="checkbox"/> nein
_____ regulär 12 Monate		_____	
Teilnahme kostenfrei	<input checked="" type="checkbox"/> ja <input type="checkbox"/> nein	Zugang durch Bildungsgutschein	<input type="checkbox"/> ja <input checked="" type="checkbox"/> nein
_____		_____	

Zielgruppe

Altersbegrenzung	<input checked="" type="checkbox"/> ja <u>16-26</u> <input type="checkbox"/> nein	Alle Geschlechter	<input checked="" type="checkbox"/> ja <input type="checkbox"/> nein
Schulabschluss	<input type="checkbox"/> notwendig <u>nein</u>	<input checked="" type="checkbox"/> m <input checked="" type="checkbox"/> w <input checked="" type="checkbox"/> d	
Schulpflicht erfüllt	<input checked="" type="checkbox"/> ja <input type="checkbox"/> nein	Ausbildung begonnen	<input type="checkbox"/> ja <input checked="" type="checkbox"/> nein
Migration/Fluchterfahrung	<input checked="" type="checkbox"/> ja <input type="checkbox"/> nein	Rechtskreisübergreifend	<input checked="" type="checkbox"/> ja <input type="checkbox"/> nein
wohnotunabhängig	<input type="checkbox"/> ja <input type="checkbox"/> nein _____	<input type="checkbox"/> SGB II <input type="checkbox"/> SGB III <input type="checkbox"/> SGB VIII	

Zusatzinformationen

Institution und Ansprechperson

Institution		
Landesvereinigung Kulturelle Bildung Hessen e.V.		
Adresse	Ansprechperson	Ansprechperson
Kaiserstraße 56	Annelie Ohl	Michaela Büttner
	Telefon	Telefon
	069 175372 350	069 175372 350
eMail	eMail	eMail
freiwilligendienste@lkb-hessen.de	freiwilligendienste@lkb-hessen.de	freiwilligendienste@lkb-hessen.de
Website		
www.lkb-hessen.de		



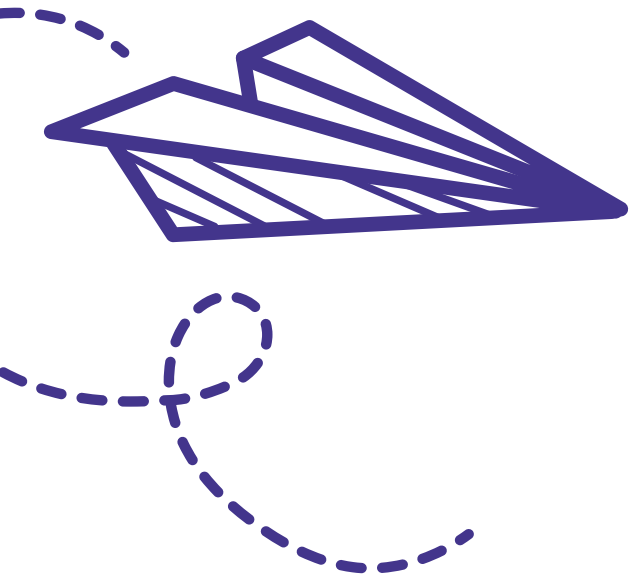

SCHULISCHE AUSBILDUNG

Altenpflegehelfer*in

AGAPLESION Elisabethenstift

Landgraf-Georg-Str. 100
64287 Darmstadt
06151/403 3501
bewerbung.eke@agaplesion.de
www.agaplesion-elisabethenstift.de/karriere/ausbildung

Alice-Schwesternschaft vom RK Darmstadt e.V.

Dieburger Str. 31 B
64287 Darmstadt
06151/402 4002
info@alice-hospital.de
www.alice-hospital.de/ausbildung

F+U Rhein-Main-Neckar gGmbH

Pflegeschule
Poststrasse 4-6
64293 Darmstadt
06151/871910
pflege.da@fuu.de
www.fachschulzentrum.de/ausbildung/
altenpflegehilfe-da

Gesundheitszentrum Odenwaldkreis GmbH Krankenpflegehilfeschule

Elsa-Brandström-Straße 11
64711 Erbach
06062 793700
Pflegeschulen@GZ-odw.de
www.gz-odw.de

Mission Leben – Lernen gGmbH Akademie für Pflege- und Sozialberufe

Mina-Rees-Straße 6
64295 Darmstadt
06151/87012-0
ps-da@akademie-mission-leben.de
www.akademie-mission-leben.de/ausbildung

SENIOWerkverband Altenpflegeschule

Darmstädter Straße 72-78
64354 Reinheim
06162/9166900
Schulleitung@senio-verband.de
www.senio-verband.de/index.php/ausbildung

Chemisch-technische*r Assistent*in

Peter-Behrens-Schule Berufliche Schule

Mornewegstraße 18
64293 Darmstadt
06151/1348581
info@peter-behrens-schule.de
www.peter-behrens-schule.de

Ergotherapeut*in

F+U Rhein-Main-Neckar gGmbH Ergotherapie-schule

Poststrasse 4-6
64293 Darmstadt
06151/871910
ergo.da@fuu.de
https://www.fachschulzentrum.de/ausbildung/
ergotherapie-da

Erzieher*in

Alice-Eleonoren-Schule Fachschule für Sozialpädagogik

Martinstraße 140
64285 Darmstadt
06151/48828
aes@ darmstadt.de
www.alice-eleonoren-schule.de

Landrat-Gruber-Schule Dieburg Berufliches Schulzentrum des Landkreises DA-DI

Auf der Leer 11
64807 Dieburg
06071/96480
info@lgs-di.de
www.lgs-dieburg.de

Pädagogische Akademie Elisabethenstift gGmbH Evangelische Ausbildungsstätten für sozialpädagogische Berufe

Stiftstraße 41
64287 Darmstadt
06151/4095470
schulverwaltung@eva.elisabethenstift.de
www.pae-elisabethenstift.de

Heilerziehungspfleger*in

Alice-Eleonoren-Schule
Fachschule für Heilerziehungspflege
Kapellplatz 2
64283 Darmstadt
06151/13480400
aes@darmstadt.de
www.alice-eleonoren-schule.de

Mission Leben – Lernen gGmbH
Akademie für Pflege- und Sozialberufe
Mina-Rees-Straße 6
64295 Darmstadt
06151/87012-0
ps-da@akademie-mission-leben.de
www.akademie-mission-leben.de/ausbildung

Kaufmännische*r Assistent*in

Friedrich-Liste-Schule (Bürowirtschaft)
Alsfelder Straße 23
64289 Darmstadt
06151/134211
friedrich-list-schule@darmstadt.de
www.fls-da.de

Friedrich-List-Schule
(Fremdsprachensekretariat)
Alsfelder Straße 23
64289 Darmstadt
06151/134211
friedrich-list-schule@darmstadt.de
www.fls-da.de

Landrat-Gruber-Schule Dieburg
Berufliches Schulzentrum des Landkreises DA-DI
Auf der Leer 11
64807 Dieburg
06071/96480
info@lgs-di.de
www.lgs-dieburg.de

Pro Genius
Private berufliche Schule Darmstadt
(Bürowirtschaft)
Haardtring 96
64295 Darmstadt
06151/1300605
darmstadt@progenius.org
www.progenius.org

Krankenpflegehelfer*in

AGAPLESION Elisabethenstift
Landgraf-Georg-Str. 100
64287 Darmstadt
06151/403 7701
bewerbung.eke@agaplesion.de
www.agaplesion-elisabethenstift.de/karriere/ausbildung

Alice-Schwesterschaft vom RK Darmstadt e.V.
Dieburger Str. 31 B
64287 Darmstadt
06151/402 4002
info@alice-hospital.de
www.alice-hospital.de/ausbildung

Bildungszentrum für Gesundheit Mathildenhöhe
Bildungszentrum für Gesundheit
Pfungstädter Straße 102
64287 Darmstadt
06151/666400
sekretariat@bzg-mathildenhoehe.de
www.bzg-darmstadt.de oder www.kinderkliniken.de

Gesundheitszentrum Odenwaldkreis GmbH
Krankenpflegehilfeschule
Elsa-Brandström-Straße 11
64711 Erbach
06062/793700
Pflugeschulen@GZ-odw.de
www.gz-odw.de

Klinikum Darmstadt
Beruf+ Karriere
Grafenstraße 9
64283 Darmstadt
06151/107 5710
akademie@mail.klinikum-darmstadt.de
www.klinikum-darmstadt.de

Logopäd*in

F+U Rhein-Main-Neckar gGmbH
Logopädieschule
Poststrasse 4-6
64293 Darmstadt
06151/871910
logo.da@fuu.de
https://www.fachschulzentrum.de/ausbildung/
logopaedie

Maßschneider*in

Alice-Eleonoren-Schule

Kapellplatz 2
64283 Darmstadt
06151 / 13480400
aes@darmstadt.de
www.alice-eleonoren-schule.de
www.alice-hospital.de/ausbildung

Pflegefachmann/-frau

AGAPLESION Elisabethenstift

Landgraf-Georg-Str. 100
64287 Darmstadt
06151/403 7701
bewerbung.eke@agaplesion.de
www.agaplesion-elisabethenstift.de/karriere/ausbildung

Alice-Schwesternschaft vom RK Darmstadt e.V.

Dieburger Str. 31 B
64287 Darmstadt
06151/402 4002
info@alice-hospital.de
www.alice-hospital.de/ausbildung

F+U Rhein-Main-Neckar gGmbH Berufsfachschule für Pflege der F+U

Poststrasse 4-6
64293 Darmstadt
06151/871910
pflege.da@fuu.de
<https://www.fachschulzentrum.de/ausbildung/pflegefachmann>

Mission Leben – Lernen gGmbH Akademie für Pflege- und Sozialberufe

Mina-Rees-Straße 6
64295 Darmstadt
06151/87012-0
www.akademie-mission-leben.de

Gesundheitszentrum Odenwaldkreis GmbH Pflegeschulen des Odenwaldkreises

Elsa-Brandström-Straße 11
64711 Erbach
06062/793700
Pflegeschulen@GZ-odw.de
www.gz-odw.de

Bildungszentrum für Gesundheit der Kreiskliniken Darmstadt-Dieburg

Bildungszentrum für Gesundheit
Krankenhausstraße 13
64823 Groß-Umstadt
06078/791500
bzig@kreiskliniken-dadi.de
www.kreiskliniken-darmstadt-dieburg.de/
ausbildung/ausbildung-pflegfachfrau-mann

Bildungszentrum für Gesundheit Mathildenhöhe Bildungszentrum für Gesundheit

Pfungstädter Straße 102
64287 Darmstadt
06151/666400
sekretariat@bzig-mathildenhoehe.de
www.bzig-darmstadt.de oder www.kinderkliniken.de

SENIO Zweckverband Altenpflegeschule

Darmstädter Straße 72-78
64354 Reinheim
06162/9166900
Schulleitung@senio-verband.de
www.senio-verband.de/index.php/ausbildung

Physiotherapeut*in

F+U Rhein-Main-Neckar gGmbH Physiotherapieschule

Poststrasse 4-6
64293 Darmstadt
06151/871910
physio.da@fuu.de
<https://www.fachschulzentrum.de/ausbildung/physiotherapie-hd-da/physiotherapie-darmstadt>

Sozialassistent*in

Alice-Eleonoren-Schule
Höhere Berufsfachschule für Sozialassistenten
Martinstraße 140
64285 Darmstadt
06151/48828
aes@darmstadt.de
www.alice-eleonoren-schule.de

Landrat-Gruber-Schule Dieburg
Berufliches Schulzentrum des Landkreises DA-DI
Auf der Leer 11
64807 Dieburg
06071/96480
info@lgs-di.de
www.lgs-dieburg.de

Pädagogische Akademie Elisabethenstift gGmbH
Evangelische Ausbildungsstätten
für sozialpädagogische Berufe
Stiftstraße 41
64287 Darmstadt
06151/4095470
schulverwaltung@eva.elisabethenstift.de
www.pae-elisabethenstift.de

Pro Genius
Private berufliche Schule Darmstadt
Haardtring 96
64295 Darmstadt
06151/1300605
darmstadt@progenius.org
www.progenius.org

Technische*r Assistent*in für Informationsverarbeitung

Heinrich-Emanuel-Merck-Schule
Alsfelder Straße 23
64289 Darmstadt
www.hems.de
06151/134310
hems@darmstadt.de

Landrat-Gruber-Schule Dieburg
Berufliches Schulzentrum des Landkreises DA-DI
Auf der Leer 11
64807 Dieburg
06071/96480
info@lgs-di.de
www.lgs-dieburg.de

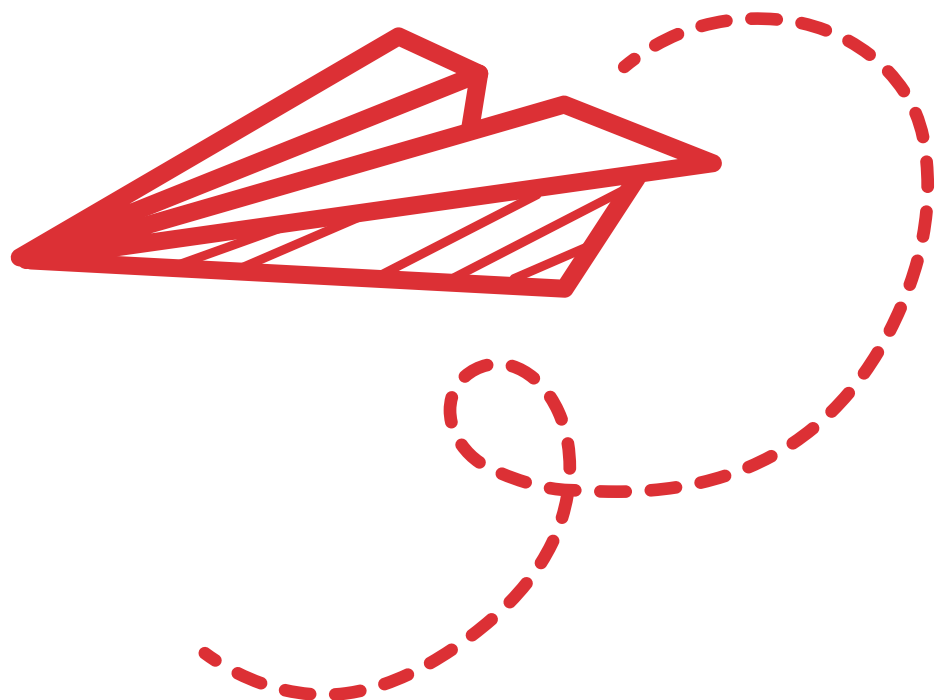

JETZT HERUNTERLADEN: APP „SCHULE - WAS DANN?“

Die App begleitet Jugendliche und junge Erwachsene von der ersten Orientierung über die Entscheidung für ein Berufsfeld bis zum Ankommen in der Ausbildungs- und Arbeitswelt.

Zentral sind neben den eigentlichen Inhalten der Verweis auf weitere Informationsquellen und regionale Anlaufstellen und Ansprechpersonen. Auch Themen wie Wohnen, psychische Belastungen, Behinderung, Finanzierungsmöglichkeiten und Sucht werden abgebildet.

Ein digitaler Notizzettel bietet die Möglichkeit, eigene Gedanken oder gewonnene Erkenntnisse und Informationen festzuhalten. Push-Nachrichten informieren über aktuelle Veranstaltungen in der Region zum Übergang Schule-Beruf. Besondere Berücksichtigung findet die Ausgangslage von Menschen, die neu in Deutschland sind.

Die App „Schule – Was dann?“ ist ab sofort kostenfrei für Smartphones mit iOS oder Android Betriebssystem erhältlich und in den entsprechenden App-Stores zu finden.



App kostenlos downloaden



Android



iOS